

---

Ministero della Salute, Istituto Superiore di Sanità  
Cabina di Regia ai sensi del DM Salute 30 aprile 2020

---

# Monitoraggio Fase 2 Report settimanale

Report 31/Sintesi

---

Monitoraggio Fase 2 (DM Salute 30 aprile 2020)  
Dati relativi alla settimana 7 - 13 dicembre 2020  
(aggiornati al 16 dicembre 2020)

---

# Lombardia

## Aggiornamento epidemiologico

- Casi totali: 449142 | Incidenza cumulativa: 4445.2 per 100000
- Casi con data prelievo/diagnosi nella settimana 7/12-13/12: 14771 | Incidenza: 146.19 per 100000
- Rt: 1 (CI: 0.86-1.07) [medio 14gg]

Curva epidemica

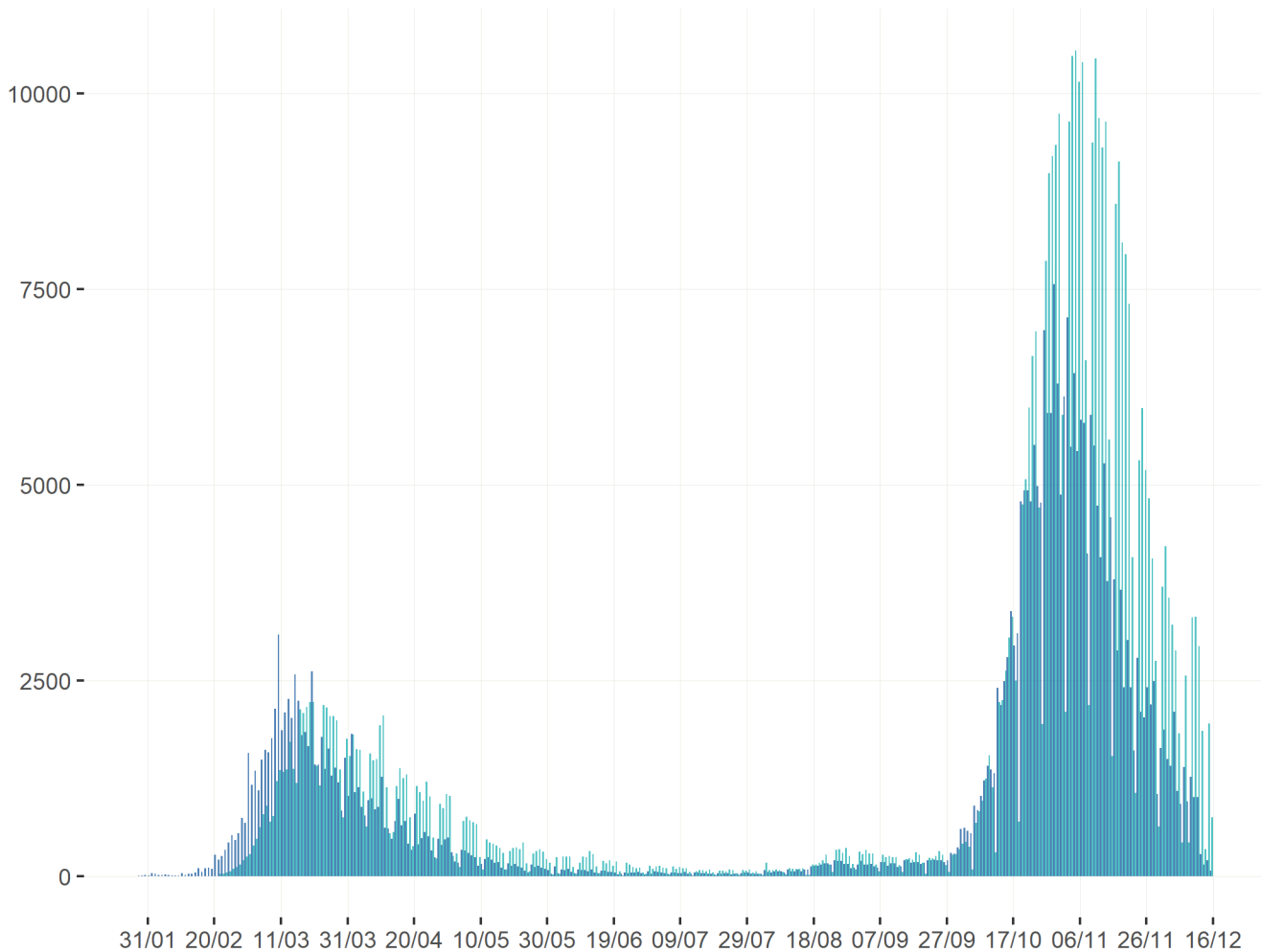

■ Data inizio sintomi (330585 casi) ■ Data prelievo/diagnosi (449130 casi)

### Heatmap - casi

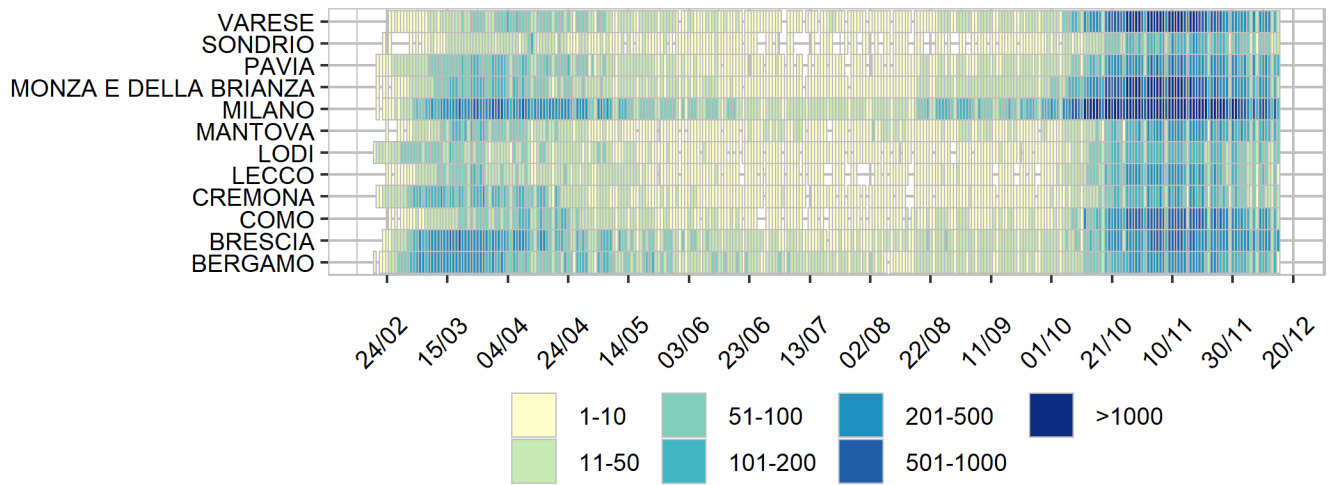

### Heatmap - incidenza per 100000

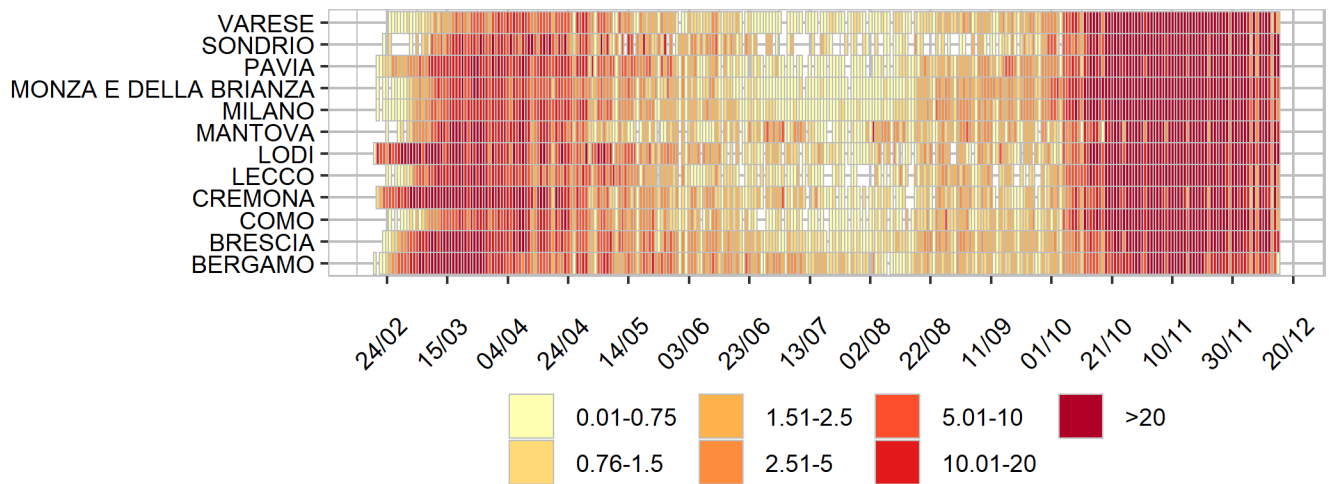

Rappresentazione dei casi di COVID-19 per provincia segnalati nel periodo di monitoraggio  
(per garantire il rispetto della privacy individuale, non sono rappresentate province in cui siano stati notificati meno di 5 casi confermati di COVID-19)  
Mappa - province (domicilio/residenza - casi con data prelievo/diagnosi: 7/12-13/12)

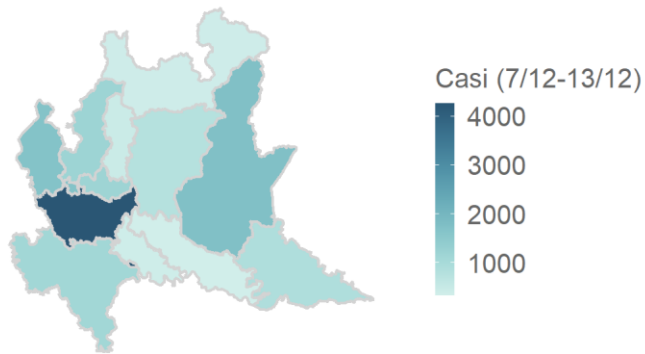

Lombardia 14331 casi

Rappresentazione dei casi di COVID-19 per provincia segnalati dall'inizio dell'epidemia  
(per garantire il rispetto della privacy individuale, non sono rappresentate province in cui siano stati notificati meno di 5 casi confermati di COVID-19)  
Mappa - province (domicilio/residenza)

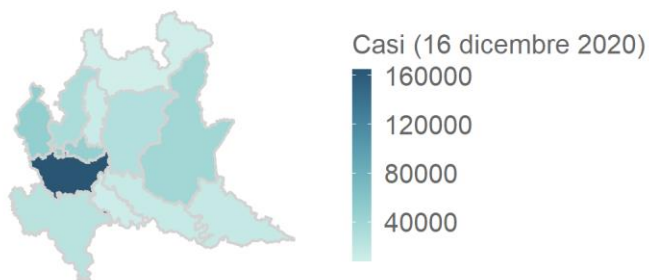

Lombardia 436065 casi