

---

Ministero della Salute, Istituto Superiore di Sanità  
Cabina di Regia ai sensi del DM Salute 30 aprile 2020

---

# Monitoraggio Fase 2 Report settimanale

Report 22/Sintesi

---

Monitoraggio Fase 2 (DM Salute 30 aprile 2020).  
Dati relativi alla settimana 5-11 ottobre 2020  
(aggiornati al 13 ottobre 2020)

---

# Lombardia

## Aggiornamento epidemiologico

- Casi totali: 114775 | Incidenza cumulativa: 1135.94 per 100000
- Casi con data prelievo/diagnosi nella settimana 5/10-11/10: 5910 | Incidenza: 58.49 per 100000
- Rt: 1.15 (CI: 0.89-1.65) [medio 14gg]

Curva epidemica

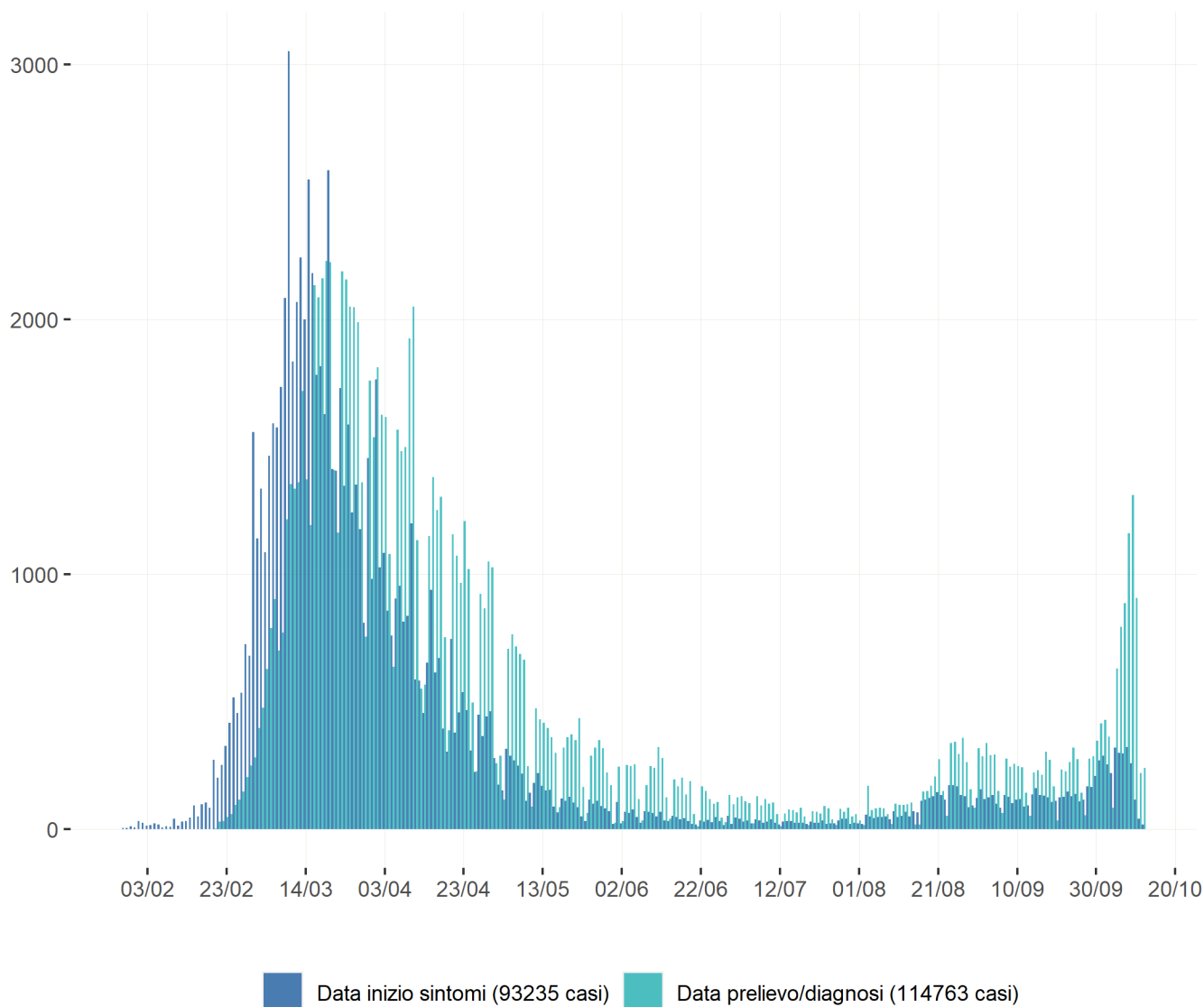

Heatmap - casi

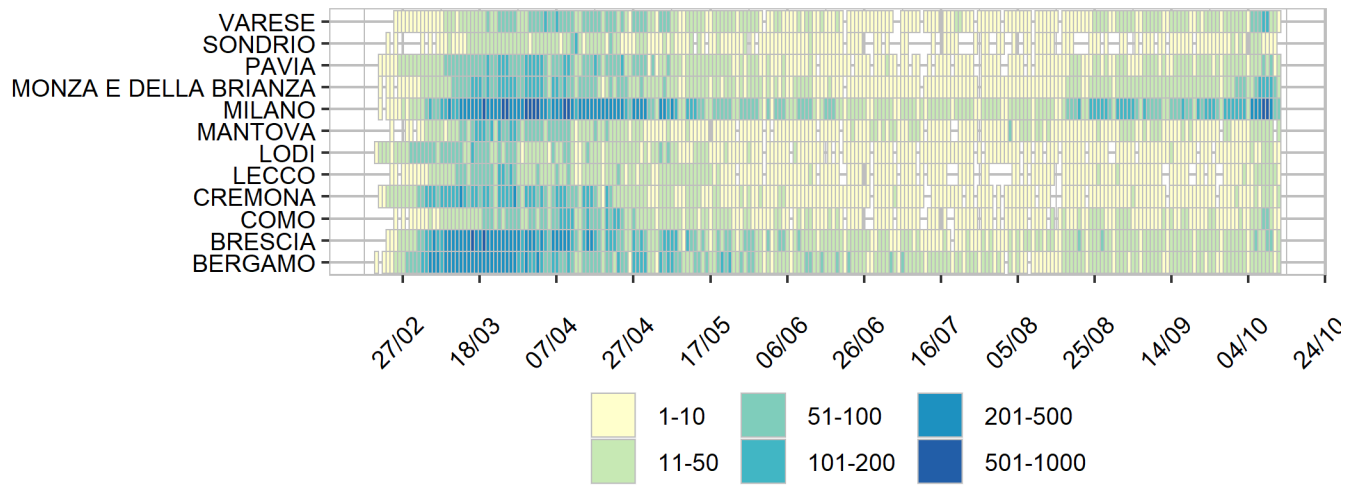

Heatmap - incidenza per 100000

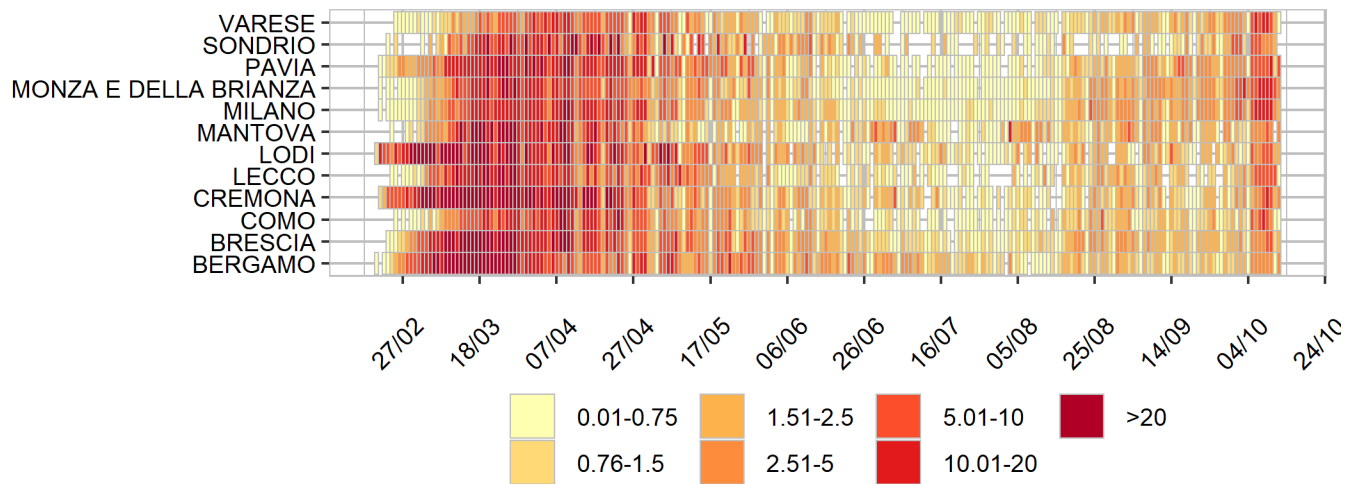

Rappresentazione dei casi di COVID-19 per provincia segnalati nel periodo di monitoraggio  
(per garantire il rispetto della privacy individuale, non sono rappresentate province in cui siano stati notificati meno di 5 casi confermati di COVID-19)  
Mappa - province (domicilio/residenza - casi con data prelievo/diagnosi: 5/10-11/10)

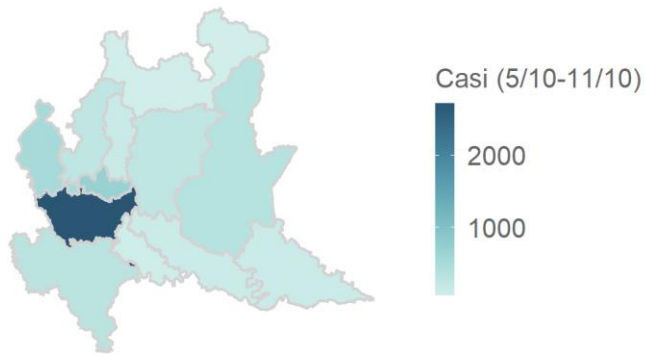

Lombardia 5597 casi

Rappresentazione dei casi di COVID-19 per provincia segnalati dall'inizio dell'epidemia  
(per garantire il rispetto della privacy individuale, non sono rappresentate province in cui siano stati notificati meno di 5 casi confermati di COVID-19)  
Mappa - province (domicilio/residenza)

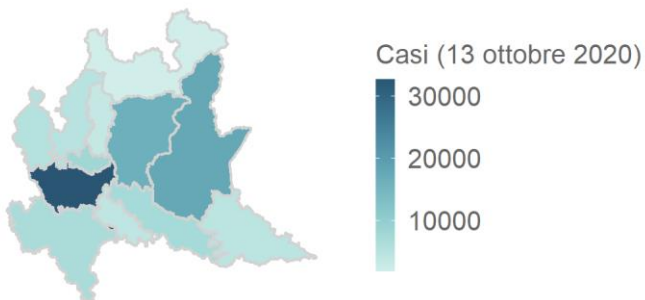

Lombardia 111656 casi