Ministero della Salute

Progetto SiVeAS
Sistema di Valutazione della Performance della Sanita' Italiana

Proposta primi indicatori

Regione Lazio

Fonte dati: Ministero e database SDO 2007-2008

A cura del Laboratorio Management e Sanita'

Scuola Superiore Sant'Anna di Pisa

Il bersaglio regionale

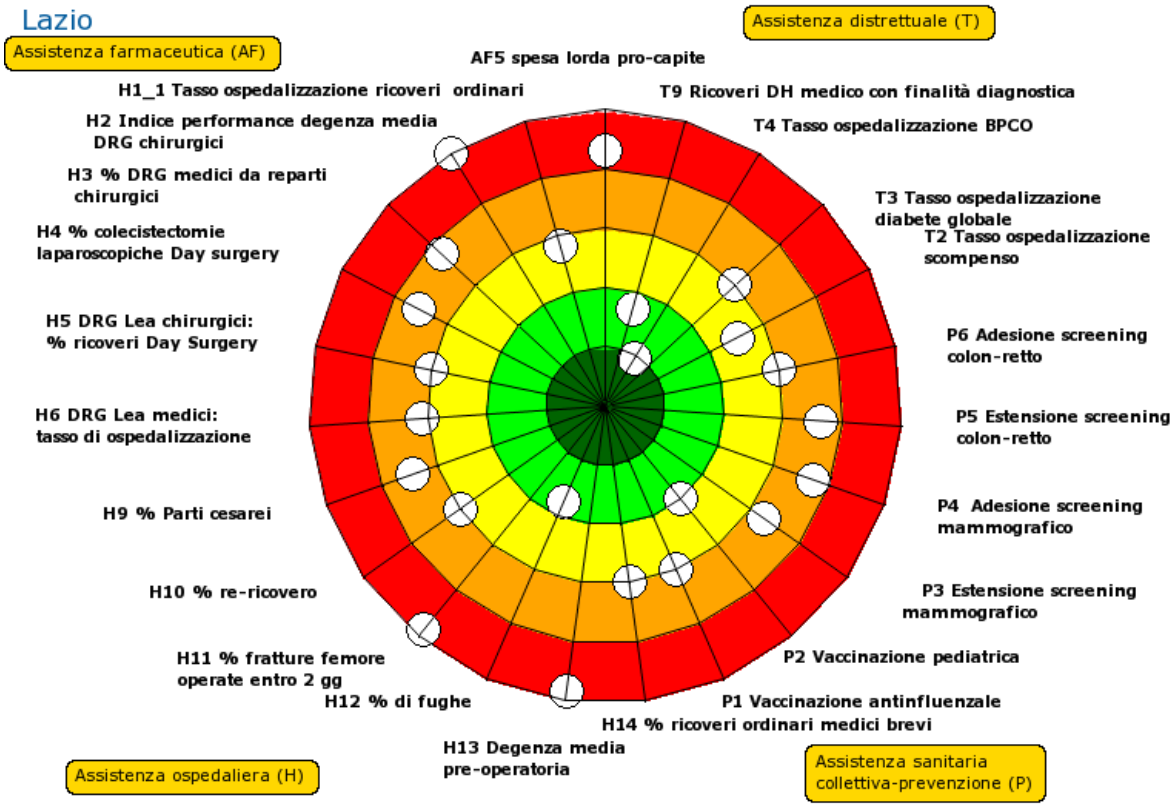

Indicatore H1.3 Peso medio DRG Ricoveri Ordinari

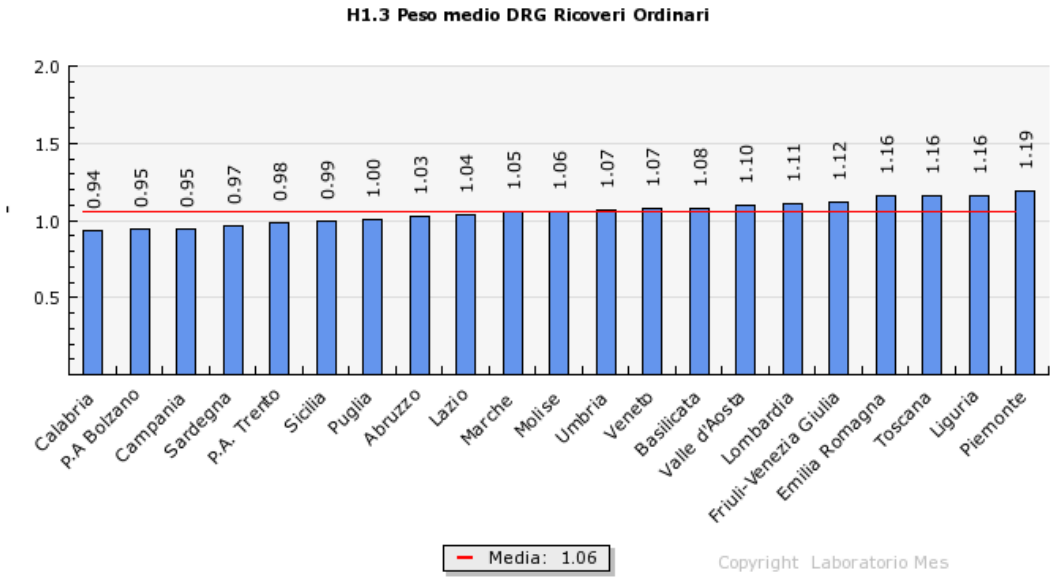

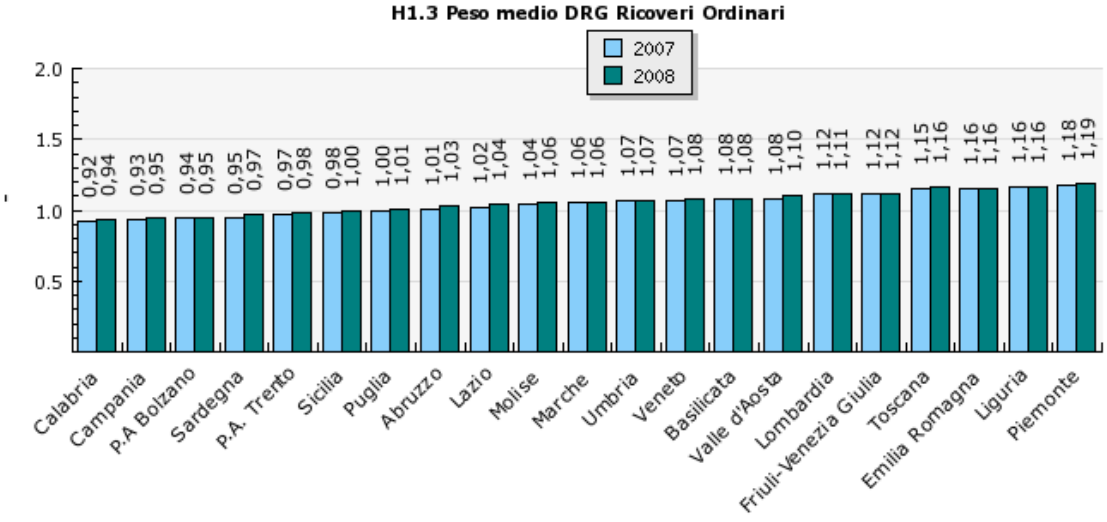

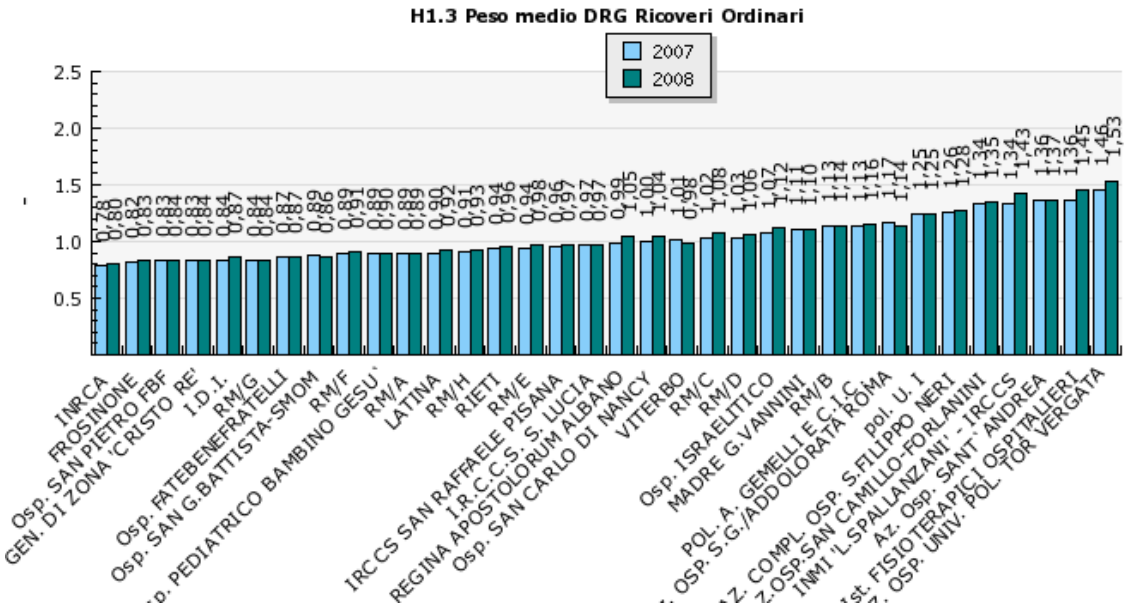
H1.3 Peso medio DRG Ricoveri Ordinari
2007
2008
2.5
2.0
1.5
1.0
0.5
-
0,78
0,80
0,82
0,83
0,83
0,83
0,84
0,87
0,84
0,84
0,87
0,87
0,89
0,86
0,89
0,91
0,88
0,89
0,89
0,90
0,92
0,91
0,93
0,94
0,96
0,94
0,98
0,96
0,97
0,97
0,97
0,99
1,05
1,00
1,04
1,01
0,98
1,02
1,08
1,03
1,06
1,07
1,12
1,11
1,10
1,13
1,14
1,13
1,18
1,17
1,14
1,25
1,25
1,26
1,28
1,34
1,35
1,43
1,36
1,39
1,36
1,45
1,46
1,53
INRCA
FROSINONE
Osp. SAN PIETRO FBF
GEN. DI ZONA 'CRISTO RE'
I.D.I.
RM/G
Osp. FATEBENEFRATELLI
Osp. SAN G.BATTISTA-SMOM
RM/F
P. PEDIATRICO BAMBINO GESU`
RM/A
LATINA
RM/H
RIETI
RM/E
IRCCS SAN RAFFAELE PISANA
I.R.C.C.S. S. LUCIA
REGINA APOSTOLORUM ALBANO
Osp. SAN CARLO DI NANCY
VITERBO
RM/C
RM/D
Osp. ISRAELITICO
MADRE G.VANNINI
RM/B
POL. A. GEMELLI E C.I.C.
POL. U. I
OSP. S.G./ADDOLORATA ROMA
Z. COMPL. OSP. S.FILIPPO NERI
Z.OSP.SAN CAMILLO-FORLANINI
INMI 'L.SPALLANZANI' - IRCCS
Az. Osp. SANT' ANDREA
st. FISIOTERAPICI OSPITALIERI
OSP. UNIV. POL. TOR VERGATA

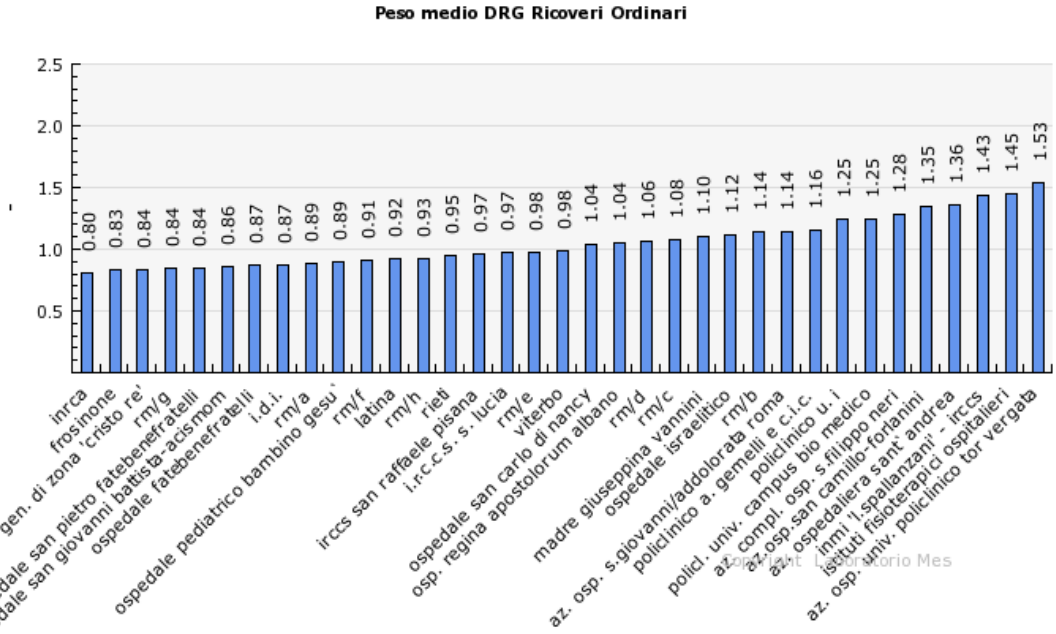
Peso medio DRG Ricoveri Ordinari
2.5
2.0
1.5
1.0
0.5
-
0.80
0.83
0.84
0.84
0.84
0.86
0.87
0.87
0.89
0.89
0.91
0.92
0.93
0.95
0.97
0.97
0.98
0.98
1.04
1.04
1.06
1.08
1.10
1.12
1.14
1.14
1.16
1.25
1.25
1.28
1.35
1.36
1.43
1.45
1.53
inrca
frosinone
osp. gen. di zona 'cristo re'
rm/g
ospedale san pietro fatebenefratelli
ospedale san giovanni battista-acismom
ospedale fatebenefratelli
i.d.i.
rm/a
ospedale pediatrico bambino gesu`
rm/f
latina
rm/h
rieti
ircss san raffaele pisana
i.r.c.c.s. s. lucia
rm/e
viterbo
ospedale san carlo di nancy
osp. regina apostolorum albano
rm/d
rm/c
madre giuseppina vannini
ospedale israelitico
rm/b
az. osp. s.giovanni/addolorata roma
policlinico a. gemelli e c.i.c.
polici. univ. campus bio medico
policlinico u. i
az.osp.san camillo-forlanini
compl. osp. s.filippo neri
az. ospedaliera sant' andrea
inmi 'l.spallanzani' - irccs
istituti fisioterapici ospitalieri
az. osp. univ. policlinico tor vergata

Indicatore H1.3 Peso medio DRG Ricoveri Ordinari

Regione	Valore	Valutazione
Piemonte	1.189 -	0.000
Valle d'Aosta	1.101 -	0.000
Lombardia	1.112 -	0.000
P.A Bolzano	0.946 -	0.000
P.A. Trento	0.980 -	0.000
Veneto	1.075 -	0.000
Friuli-Venezia Giulia	1.120 -	0.000
Liguria	1.163 -	0.000
Emilia Romagna	1.155 -	0.000
Toscana	1.162 -	0.000
Umbria	1.067 -	0.000
Marche	1.055 -	0.000
Lazio	1.041 -	0.000
Abruzzo	1.026 -	0.000
Molise	1.060 -	0.000
Campania	0.947 -	0.000
Puglia	1.005 -	0.000
Basilicata	1.081 -	0.000
Calabria	0.936 -	0.000
Sicilia	0.995 -	0.000
Sardegna	0.966 -	0.000

Indicatore H1_1 tasso ospedalizzazione Ricoveri Ordinari per acuti per 1.000 residenti

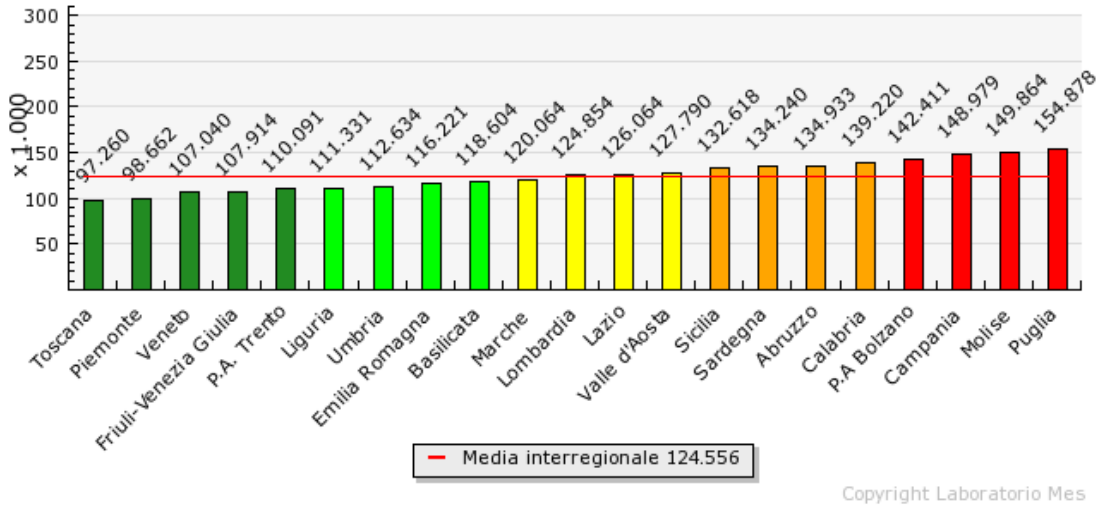

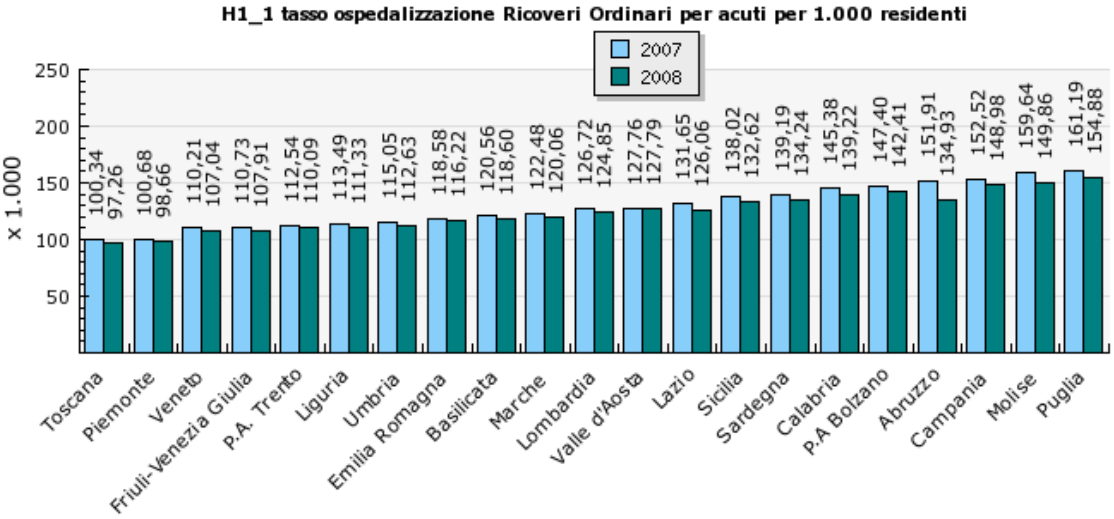

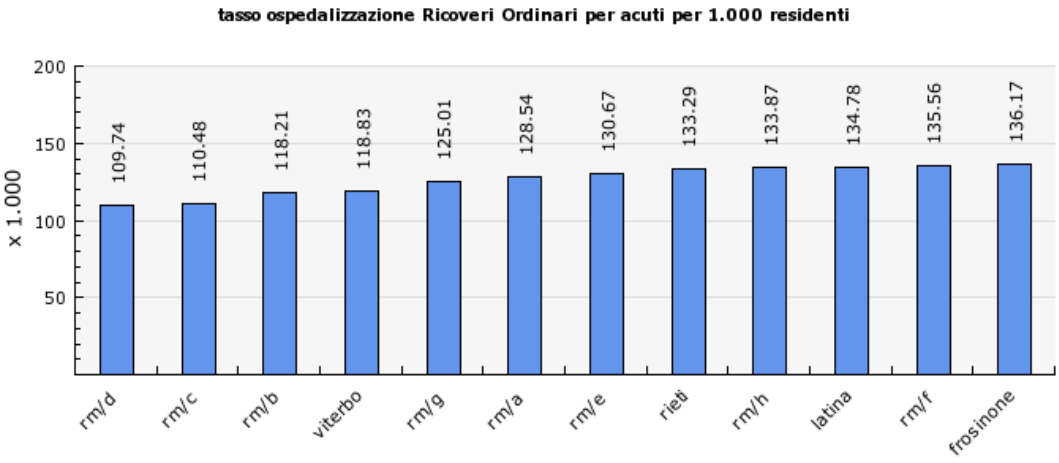

Copyright Laboratorio Mes

Indicatore H1_1 tasso ospedalizzazione Ricoveri Ordinari per acuti per 1.000 residenti

Regione	Valore	Valutazione
Piemonte	98.662 x 1.000	4.890
Valle d'Aosta	127.790 x 1.000	2.000
Lombardia	124.854 x 1.000	2.319
P.A Bolzano	142.411 x 1.000	0.796
P.A. Trento	110.091 x 1.000	4.000
Veneto	107.040 x 1.000	4.237
Friuli-Venezia Giulia	107.914 x 1.000	4.169
Liguria	111.331 x 1.000	3.854
Emilia Romagna	116.221 x 1.000	3.279
Toscana	97.260 x 1.000	5.000
Umbria	112.634 x 1.000	3.701
Marche	120.064 x 1.000	2.841
Lazio	126.064 x 1.000	2.187
Abruzzo	134.933 x 1.000	1.375
Molise	149.864 x 1.000	0.320
Campania	148.979 x 1.000	0.376
Puglia	154.878 x 1.000	0.000
Basilicata	118.604 x 1.000	3.000
Calabria	139.220 x 1.000	1.000
Sicilia	132.618 x 1.000	1.577
Sardegna	134.240 x 1.000	1.435

Indicatore H1 Tasso ospedalizzazione globale per 1.000 residenti

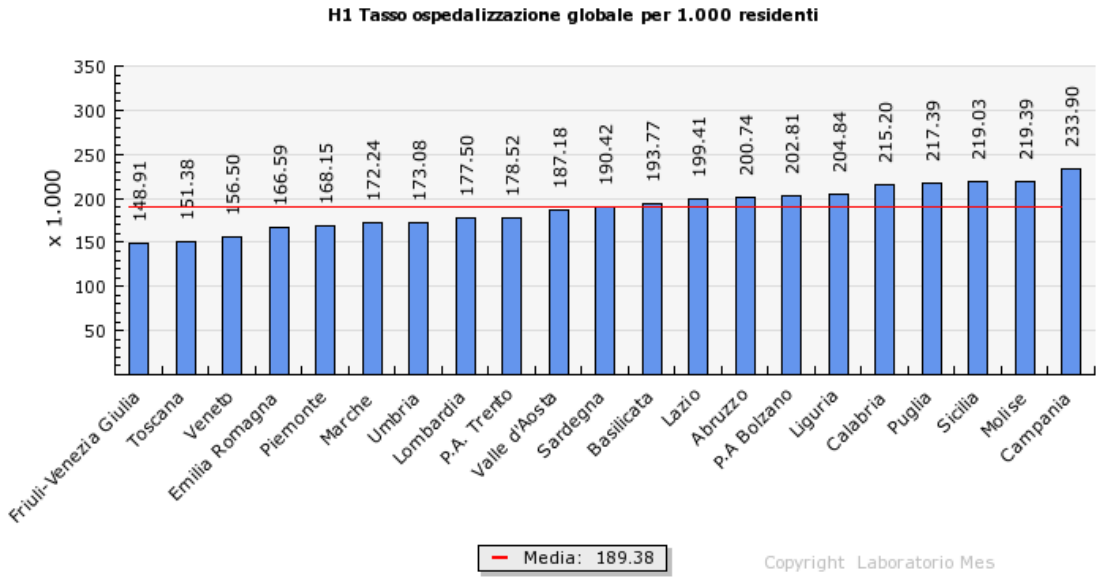

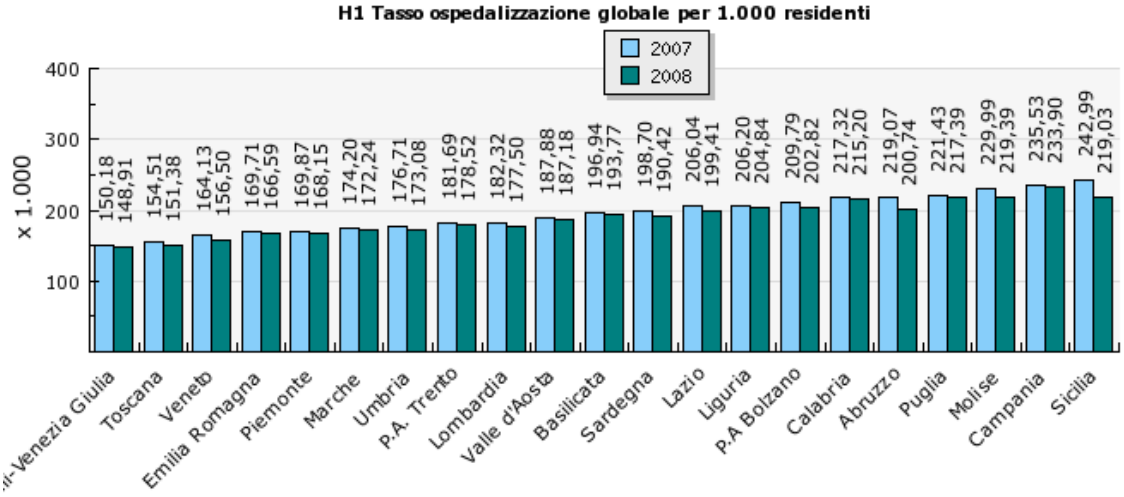

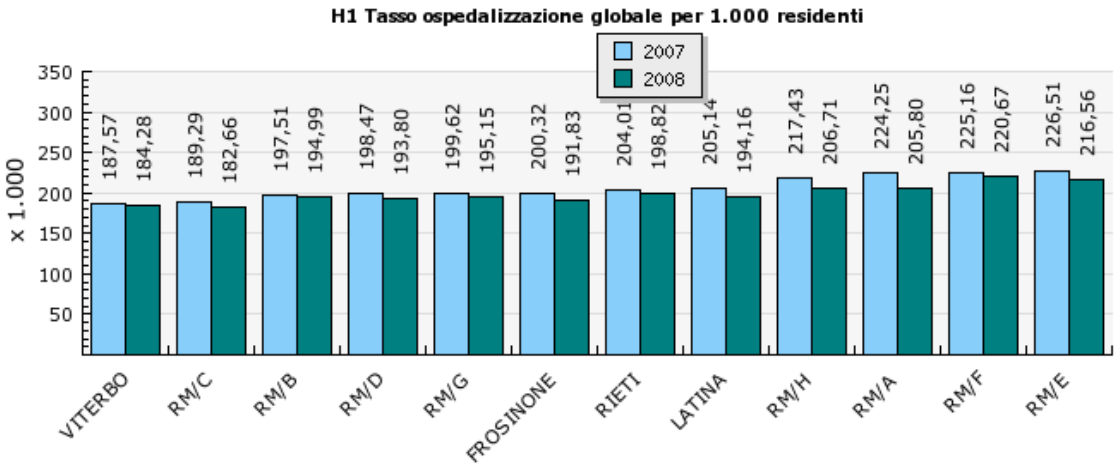

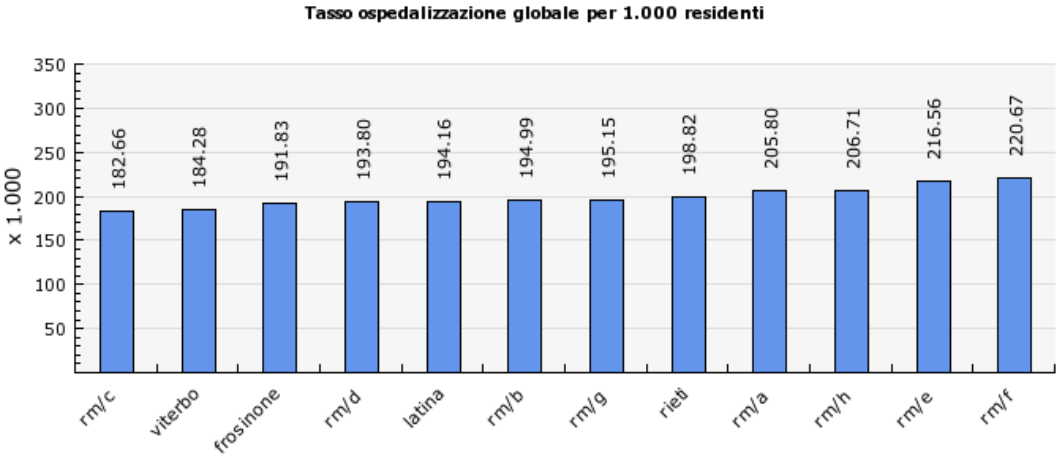

Copyright Laboratorio Mes

Indicatore H1 Tasso ospedalizzazione globale per 1.000 residenti

Regione	Valore	Valutazione
Piemonte	168.151 x 1.000	0.000
Valle d'Aosta	187.180 x 1.000	0.000
Lombardia	177.500 x 1.000	0.000
P.A Bolzano	202.815 x 1.000	0.000
P.A. Trento	178.519 x 1.000	0.000
Veneto	156.496 x 1.000	0.000
Friuli-Venezia Giulia	148.913 x 1.000	0.000
Liguria	204.840 x 1.000	0.000
Emilia Romagna	166.594 x 1.000	0.000
Toscana	151.378 x 1.000	0.000
Umbria	173.082 x 1.000	0.000
Marche	172.237 x 1.000	0.000
Lazio	199.407 x 1.000	0.000
Abruzzo	200.740 x 1.000	0.000
Molise	219.390 x 1.000	0.000
Campania	233.903 x 1.000	0.000
Puglia	217.391 x 1.000	0.000
Basilicata	193.768 x 1.000	0.000
Calabria	215.203 x 1.000	0.000
Sicilia	219.029 x 1.000	0.000
Sardegna	190.421 x 1.000	0.000

Indicatore H1.2 Tasso di ospedalizzazione Day Hospital per acuti per 1.000 residenti

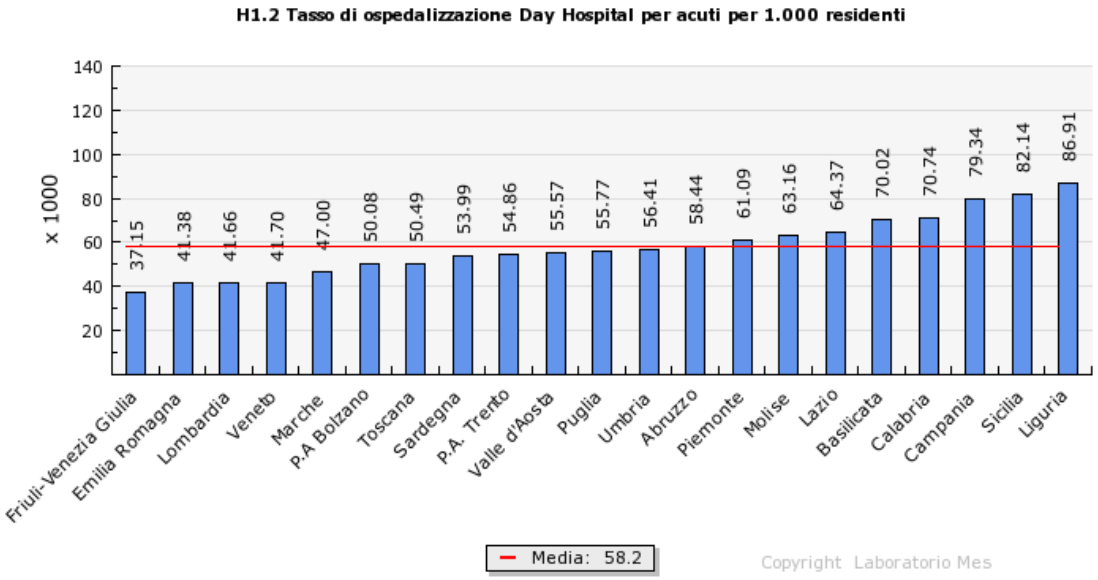

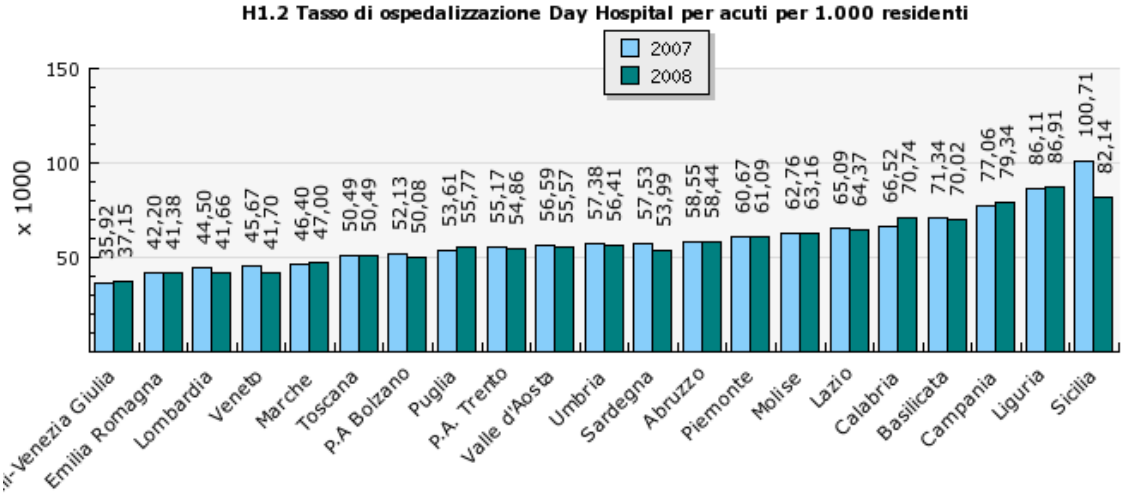

H1.2 Tasso di ospedalizzazione Day Hospital per acuti per 1.000 residenti

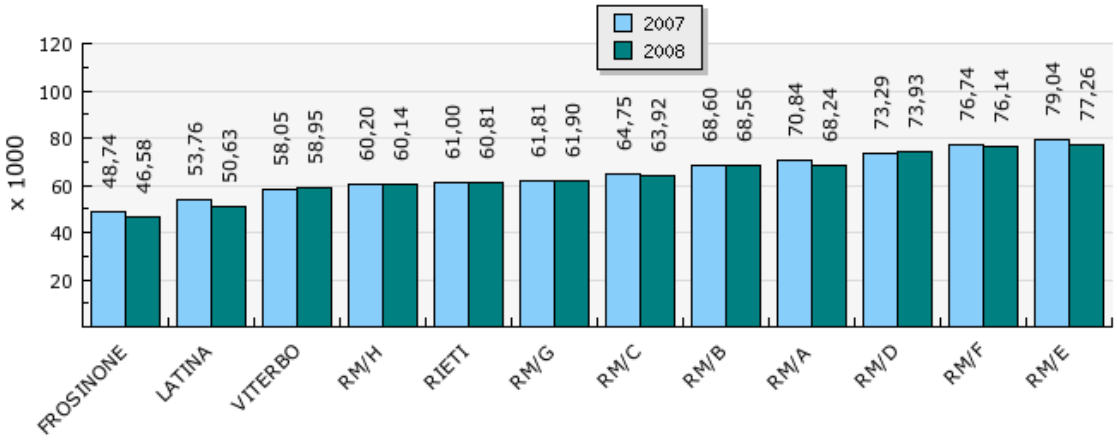

Tasso di ospedalizzazione Day Hospital per acuti per 1.000 residenti

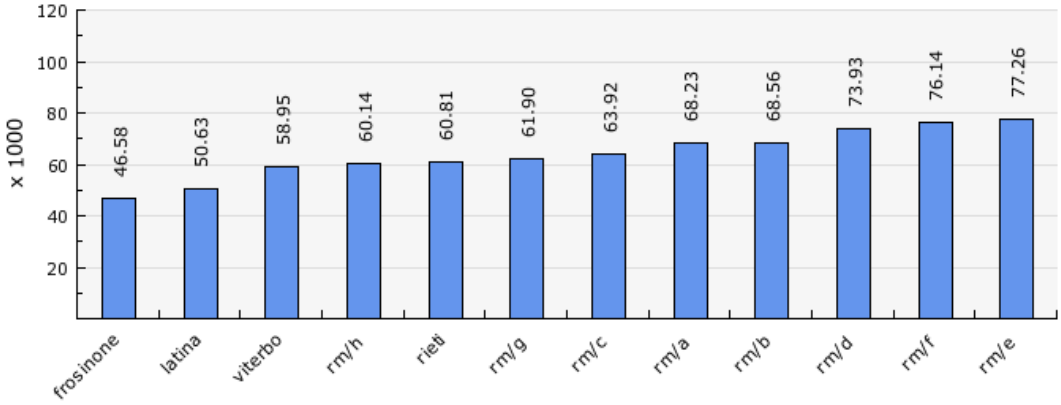

Copyright Laboratorio Mes

Indicatore H1.2 Tasso di ospedalizzazione Day Hospital per acuti per 1.000 residenti

Regione	Valore	Valutazione
Piemonte	61.087 x 1000	0.000
Valle d'Aosta	55.569 x 1000	0.000
Lombardia	41.661 x 1000	0.000
P.A Bolzano	50.075 x 1000	0.000
P.A. Trento	54.861 x 1000	0.000
Veneto	41.700 x 1000	0.000
Friuli-Venezia Giulia	37.147 x 1000	0.000
Liguria	86.908 x 1000	0.000
Emilia Romagna	41.384 x 1000	0.000
Toscana	50.489 x 1000	0.000
Umbria	56.411 x 1000	0.000
Marche	47.004 x 1000	0.000
Lazio	64.368 x 1000	0.000
Abruzzo	58.440 x 1000	0.000
Molise	63.164 x 1000	0.000
Campania	79.339 x 1000	0.000
Puglia	55.771 x 1000	0.000
Basilicata	70.020 x 1000	0.000
Calabria	70.738 x 1000	0.000
Sicilia	82.143 x 1000	0.000
Sardegna	53.989 x 1000	0.000

Indicatore H2 Indice di performance degenza media per acuti - drg chirurgici

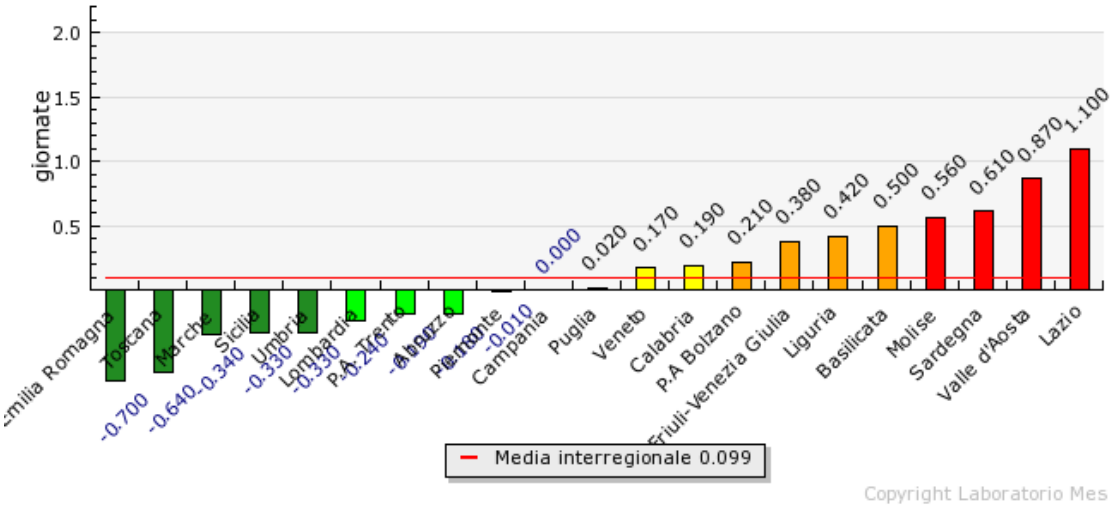

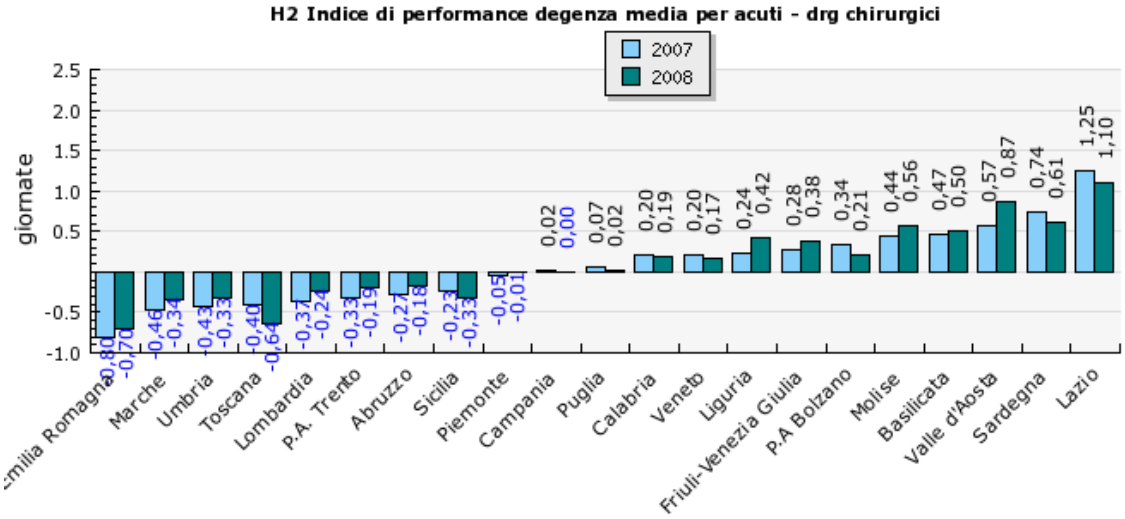

Indice di performance degenza media per acuti - drg chirurgici

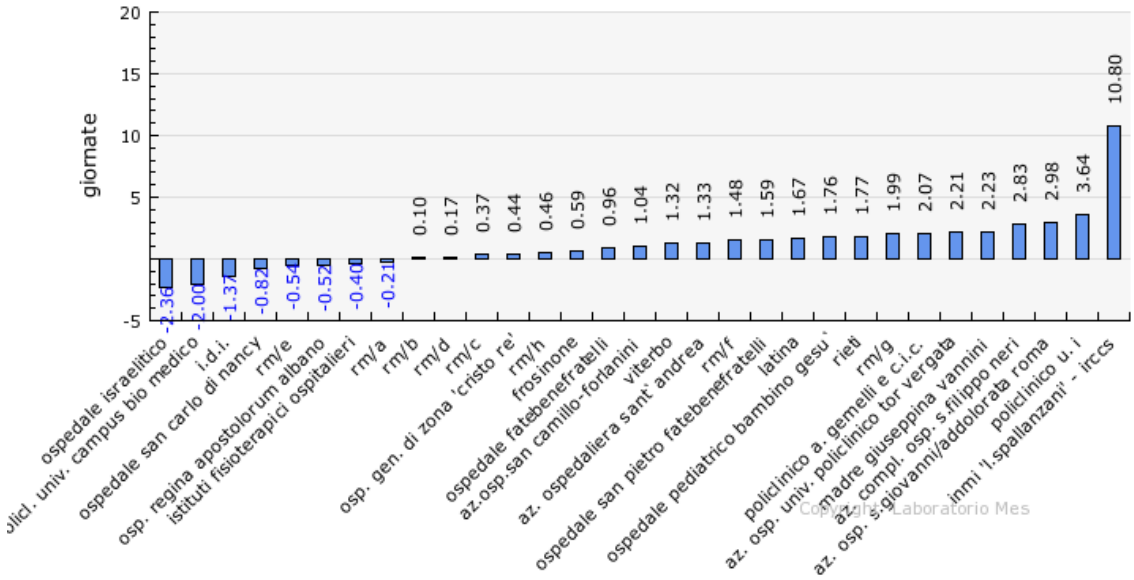

Indicatore H2 Indice di performance degenza media per acuti - drg chirurgici

Regione	Valore	Valutazione
Piemonte	-0.010 giornate	3.000
Valle d'Aosta	0.870 giornate	0.390
Lombardia	-0.240 giornate	3.740
P.A Bolzano	0.210 giornate	1.940
P.A. Trento	-0.190 giornate	3.570
Veneto	0.170 giornate	2.090
Friuli-Venezia Giulia	0.380 giornate	1.390
Liguria	0.420 giornate	1.260
Emilia Romagna	-0.700 giornate	5.000
Toscana	-0.640 giornate	4.820
Umbria	-0.330 giornate	4.000
Marche	-0.340 giornate	4.030
Lazio	1.100 giornate	0.000
Abruzzo	-0.180 giornate	3.540
Molise	0.560 giornate	0.910
Campania	-0.000 giornate	2.950
Puglia	0.020 giornate	2.840
Basilicata	0.500 giornate	1.000
Calabria	0.190 giornate	2.000
Sicilia	-0.330 giornate	4.020
Sardegna	0.610 giornate	0.820

Indicatore H2.1 Indice di performance degenza media per acuti totale

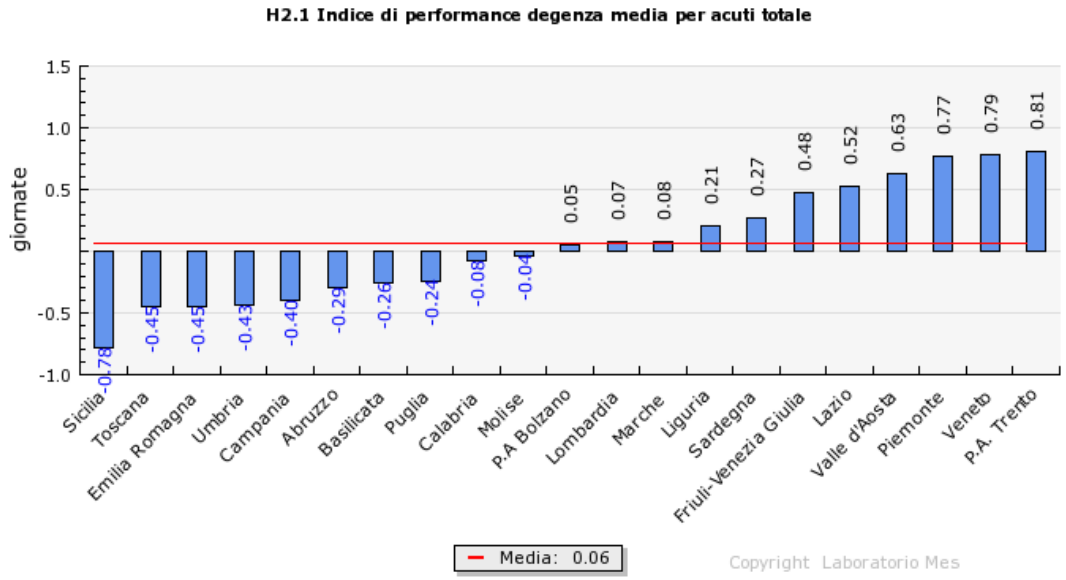

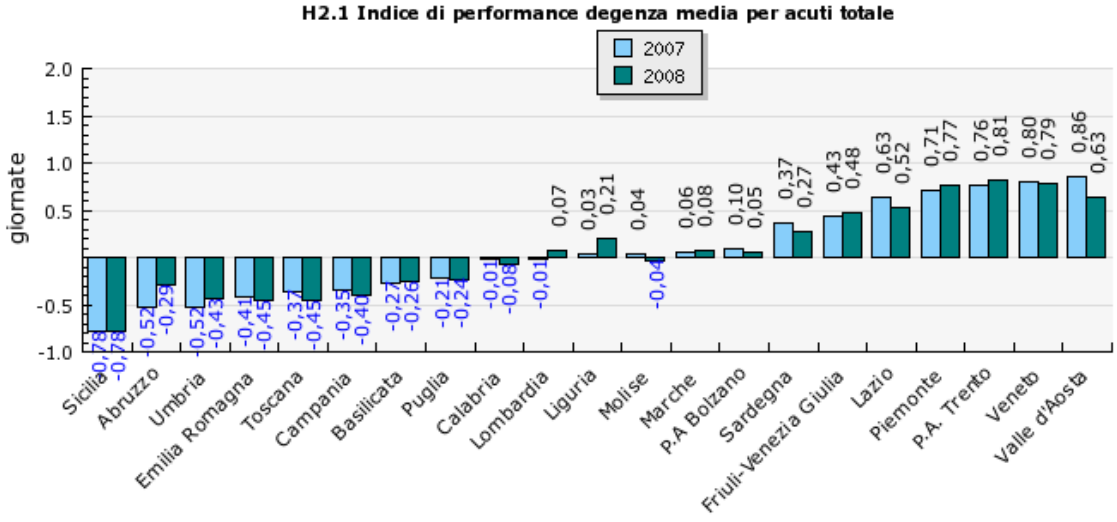

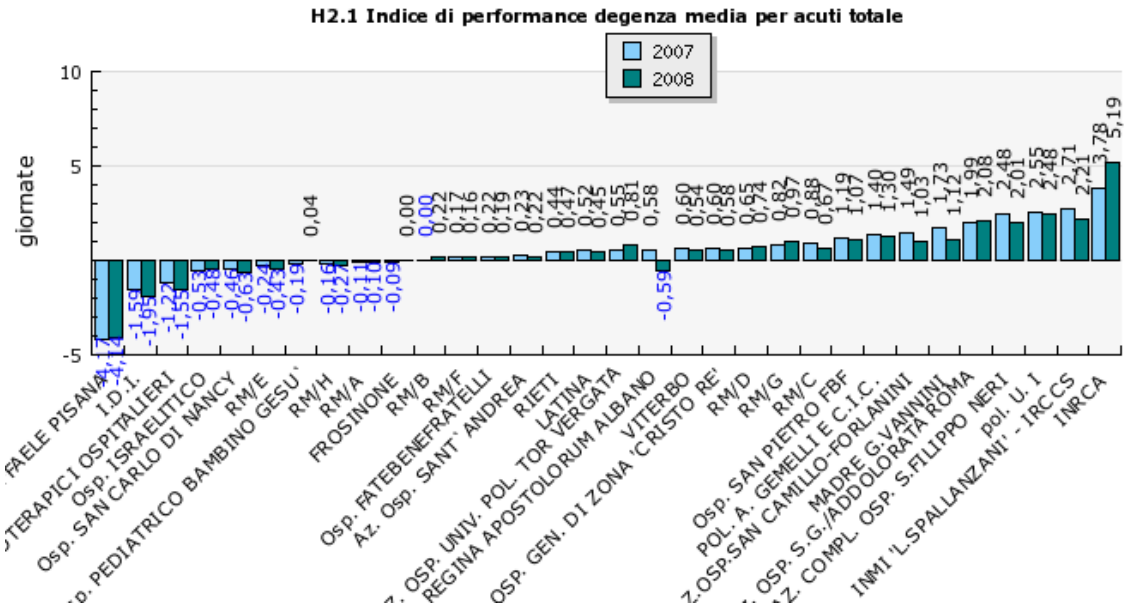
H2.1 Indice di performance degenza media per acuti totale
2007
2008
giornate
10
5
-5
0,04
0,00
0,00
0,22
0,16
0,22
0,19
0,23
0,22
0,44
0,47
0,52
0,45
0,55
0,81
0,58
-0,59
0,60
0,54
0,60
0,58
0,65
0,74
0,82
0,97
0,88
0,67
1,19
1,07
1,40
1,30
1,49
1,03
1,73
1,12
1,99
2,08
2,48
2,01
2,55
2,48
2,71
2,21
3,78
5,19
I.D.I.
OSP. ISRAELITICO
Osp. SAN CARLO DI NANCY
RM/E
RM/H
RM/A
FROSINONE
RM/B
RM/F
RIETI
LATINA
VITERBO
RM/D
RM/G
RM/C
POL. A. GEMELLI E C.I.C.
MADRE G.VANNINI
pol. U. I
INRCA

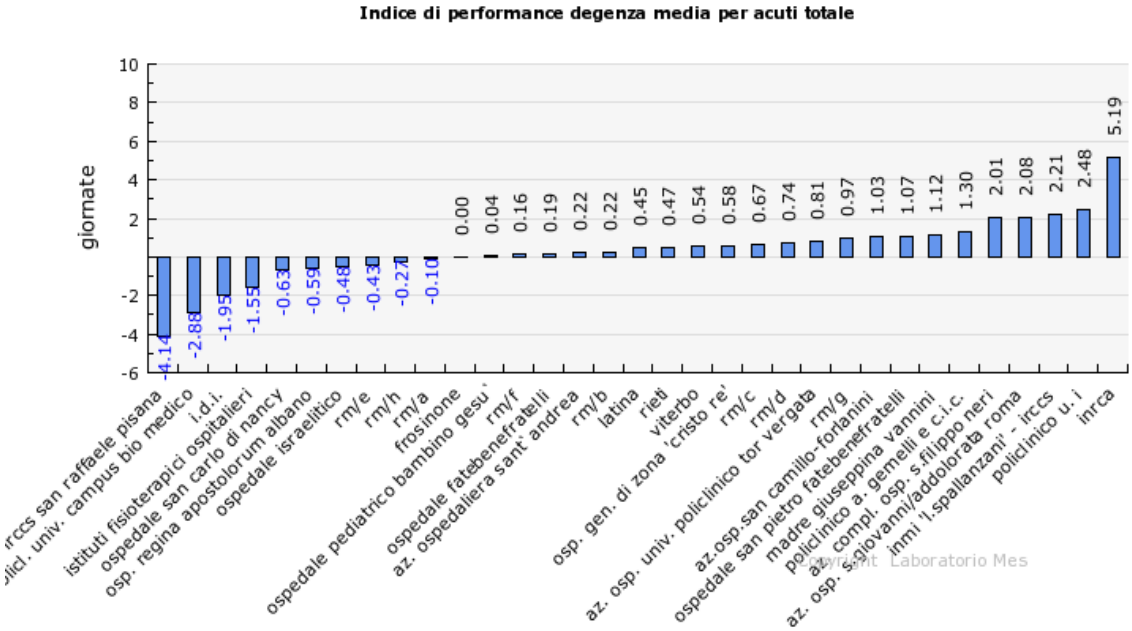
Indice di performance degenza media per acuti totale
giornate
10
8
6
4
2
-2
-4
-6
-4.14
-2.88
-1.95
-1.55
-0.63
-0.59
-0.48
-0.43
-0.27
-0.10
0.00
0.04
0.16
0.19
0.22
0.22
0.45
0.47
0.54
0.58
0.67
0.74
0.81
0.97
1.03
1.07
1.12
1.30
2.01
2.08
2.21
2.48
5.19
i.d.i.
rm/e
rm/h
rm/a
frosinone
rm/f
latina
rieti
viterbo
rm/c
rm/d
rm/g
policlinico a. gemelli e c.i.c.
inrca

Indicatore H2.1 Indice di performance degenza media per acuti totale

Regione	Valore	Valutazione
Piemonte	0.767 giornate	0.000
Valle d'Aosta	0.632 giornate	0.000
Lombardia	0.074 giornate	0.000
P.A Bolzano	0.047 giornate	0.000
P.A. Trento	0.811 giornate	0.000
Veneto	0.786 giornate	0.000
Friuli-Venezia Giulia	0.479 giornate	0.000
Liguria	0.209 giornate	0.000
Emilia Romagna	-0.451 giornate	0.000
Toscana	-0.451 giornate	0.000
Umbria	-0.434 giornate	0.000
Marche	0.081 giornate	0.000
Lazio	0.524 giornate	0.000
Abruzzo	-0.291 giornate	0.000
Molise	-0.036 giornate	0.000
Campania	-0.395 giornate	0.000
Puglia	-0.240 giornate	0.000
Basilicata	-0.258 giornate	0.000
Calabria	-0.076 giornate	0.000
Sicilia	-0.784 giornate	0.000
Sardegna	0.270 giornate	0.000

Indicatore H2.2 Indice di performance degenza media per acuti - drg medici

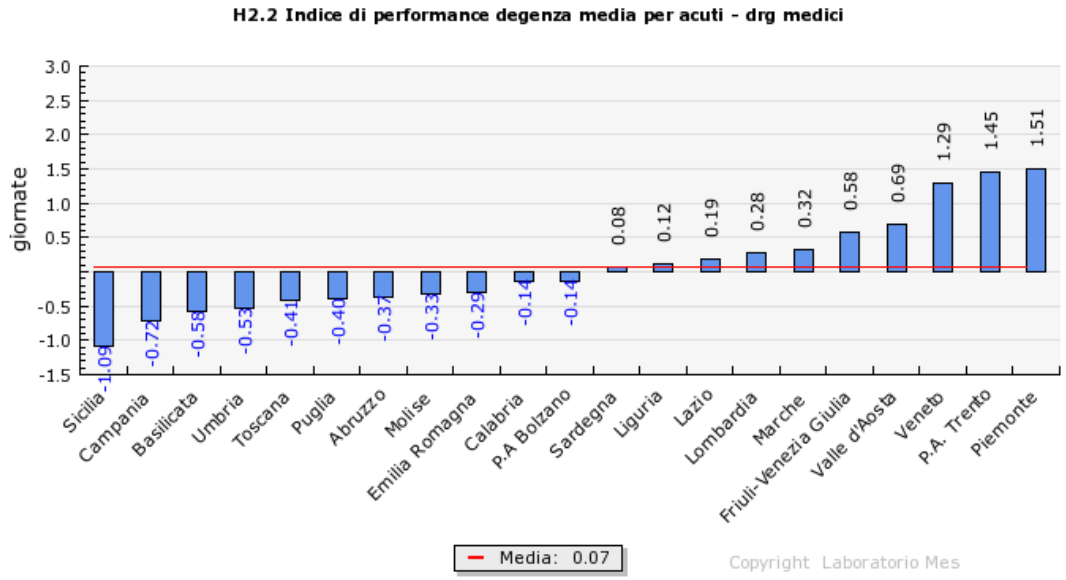

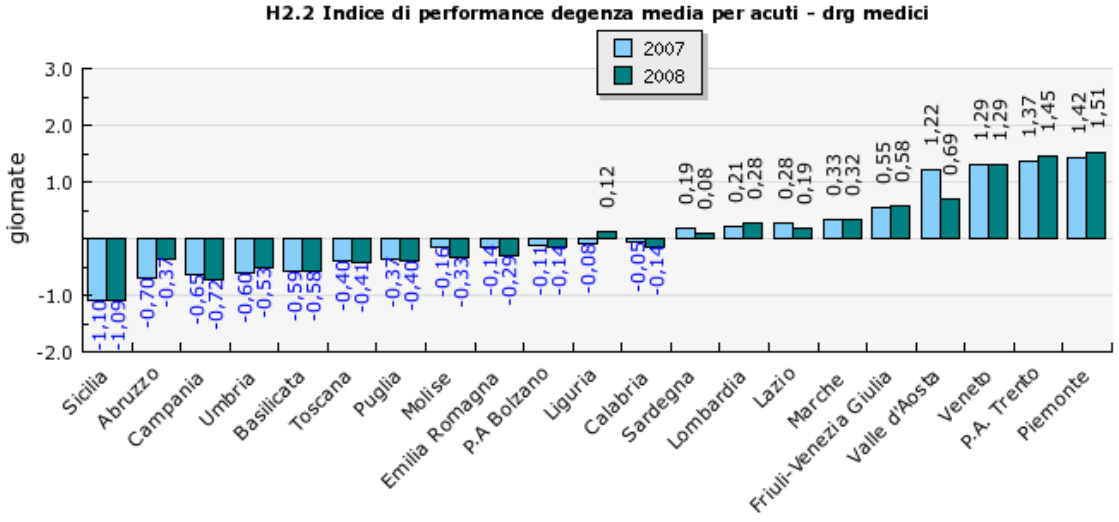

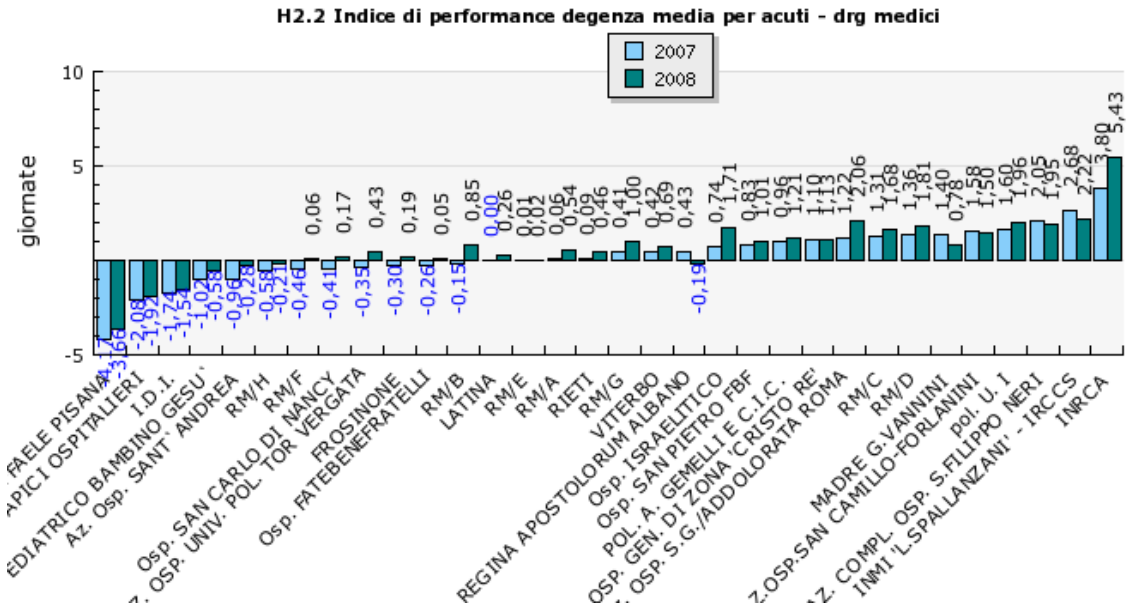
H2.2 Indice di performance degenza media per acuti - drg medici
2007
2008
giornate
10
5
-5

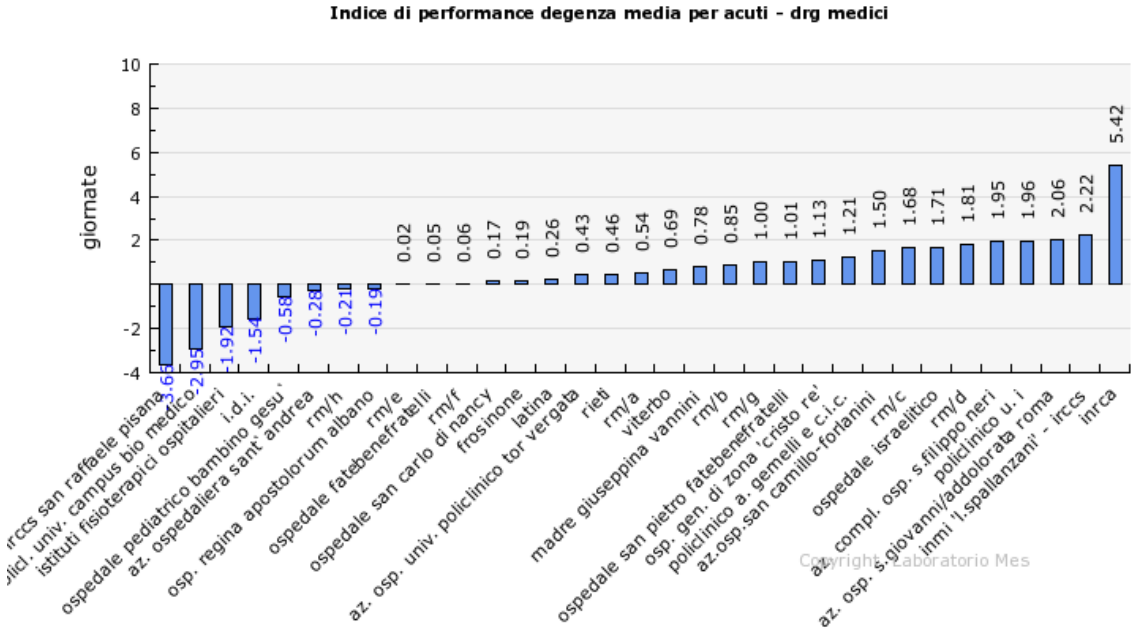
Indice di performance degenza media per acuti - drg medici
giornate
10
8
6
4
2
-2
-4
Copyright Laboratorio Mes

Indicatore H2.2 Indice di performance degenza media per acuti - drg medici

Regione	Valore	Valutazione
Piemonte	1.510 giornate	0.000
Valle d'Aosta	0.690 giornate	0.000
Lombardia	0.280 giornate	0.000
P.A Bolzano	-0.140 giornate	0.000
P.A. Trento	1.450 giornate	0.000
Veneto	1.290 giornate	0.000
Friuli-Venezia Giulia	0.580 giornate	0.000
Liguria	0.120 giornate	0.000
Emilia Romagna	-0.290 giornate	0.000
Toscana	-0.410 giornate	0.000
Umbria	-0.530 giornate	0.000
Marche	0.320 giornate	0.000
Lazio	0.190 giornate	0.000
Abruzzo	-0.370 giornate	0.000
Molise	-0.330 giornate	0.000
Campania	-0.720 giornate	0.000
Puglia	-0.400 giornate	0.000
Basilicata	-0.580 giornate	0.000
Calabria	-0.140 giornate	0.000
Sicilia	-1.090 giornate	0.000
Sardegna	0.080 giornate	0.000

Indicatore H3 % DRG medici da reparti chirurgici

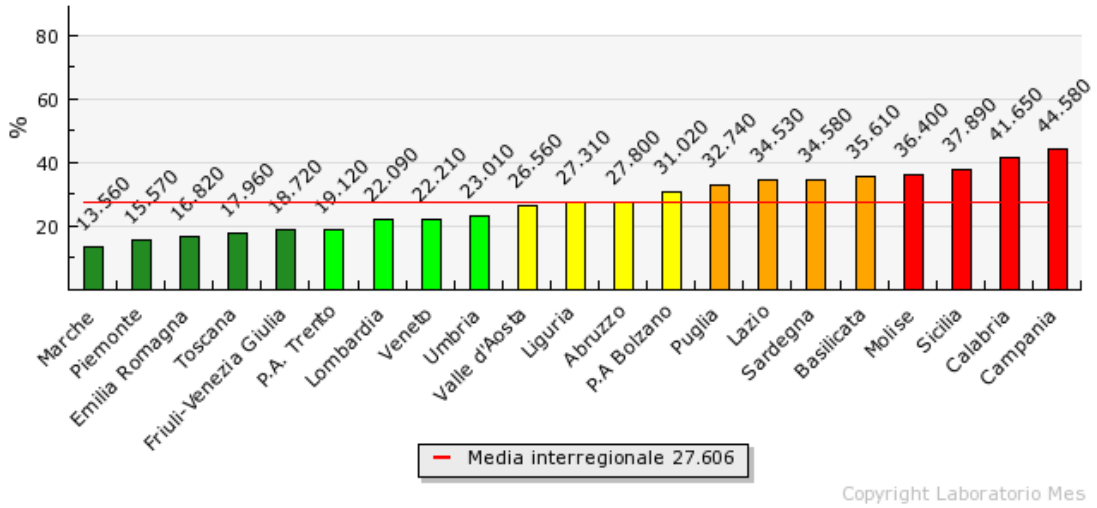

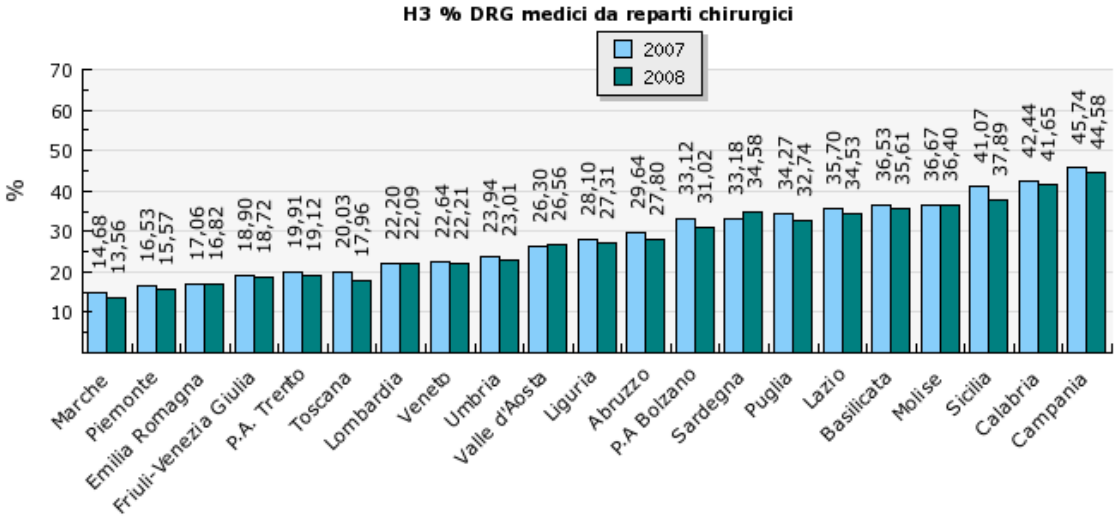

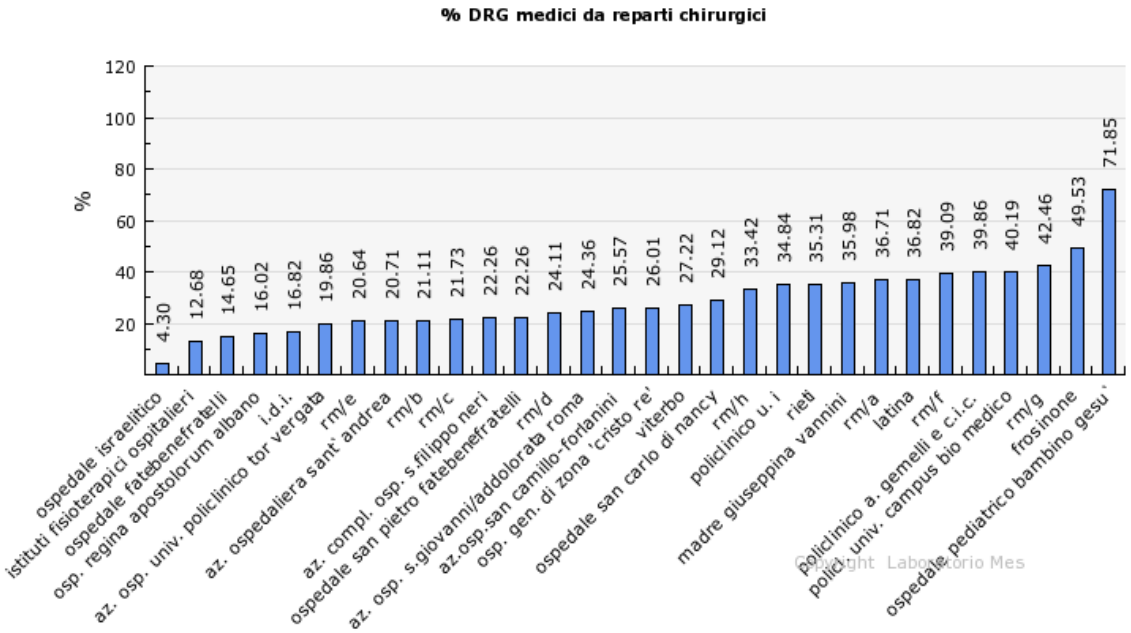
% DRG medici da reparti chirurgici
%
120
100
80
60
40
20
4.30
12.68
14.65
16.02
16.82
19.86
20.64
20.71
21.11
21.73
22.26
22.26
24.11
24.36
25.57
26.01
27.22
29.12
33.42
34.84
35.31
35.98
36.71
36.82
39.09
39.86
40.19
42.46
49.53
71.85
ospedale israelitico
istituti fisioterapici ospitalieri
ospedale fatebenefratelli
osp. regina apostolorum albano
az. osp. univ. policlinico tor vergata
i.d.i.
az. ospedaliera sant' andrea
rm/e
rm/b
rm/c
az. compl. osp. s.filippo neri
ospedale san pietro fatebenefratelli
rm/d
az. osp. s.giovanni/addolorata roma
az.osp.san camillo-forlanini
osp. gen. di zona 'cristo re'
viterbo
ospedale san carlo di nancy
rm/h
policlinico u. i
rieti
madre giuseppina vannini
rm/a
latina
rm/f
policlinico a. gemelli e c.i.c.
polici. univ. campus bio medico
rm/g
frosinone
ospedale pediatrico bambino gesu'
Copyright Laboratorio Mes

Indicatore H3 % DRG medici da reparti chirurgici

Regione	Valore	Valutazione
Piemonte	15.570 %	4.610
Valle d'Aosta	26.560 %	2.560
Lombardia	22.090 %	3.220
P.A Bolzano	31.020 %	2.000
P.A. Trento	19.120 %	3.910
Veneto	22.210 %	3.190
Friuli-Venezia Giulia	18.720 %	4.000
Liguria	27.310 %	2.460
Emilia Romagna	16.820 %	4.370
Toscana	17.960 %	4.150
Umbria	23.010 %	3.000
Marche	13.560 %	5.000
Lazio	34.530 %	1.240
Abruzzo	27.800 %	2.400
Molise	36.400 %	0.910
Campania	44.580 %	0.000
Puglia	32.740 %	1.620
Basilicata	35.610 %	1.000
Calabria	41.650 %	0.330
Sicilia	37.890 %	0.750
Sardegna	34.580 %	1.220

Indicatore H4 % colecistectomie laparoscopiche in Day-Surgery e Ricoveri Ordinari 0-1 gg

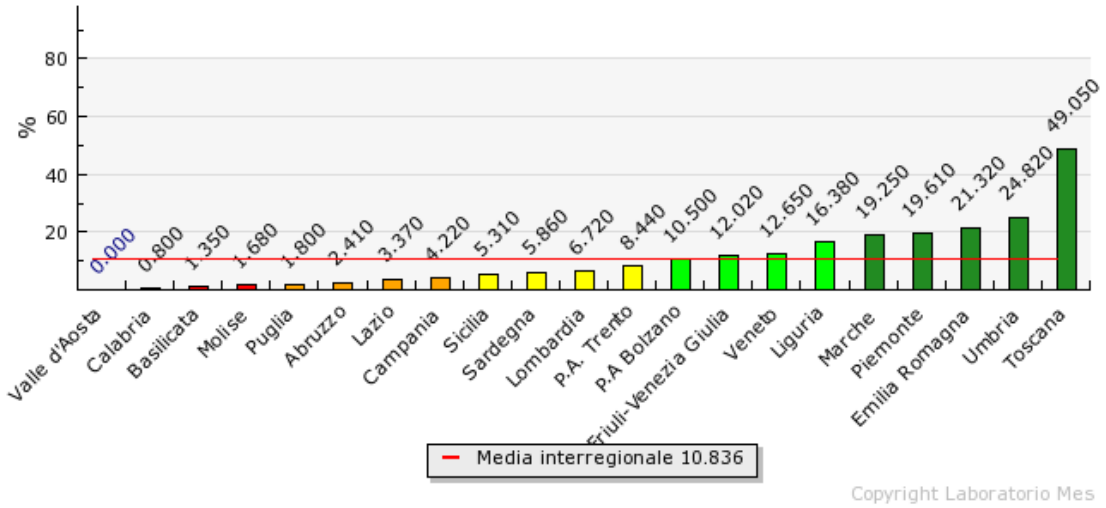

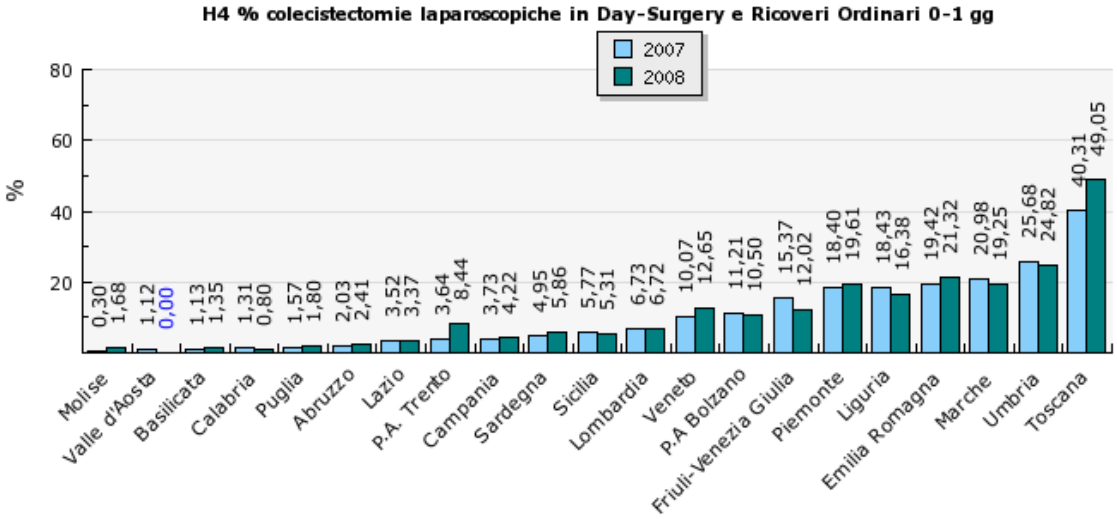

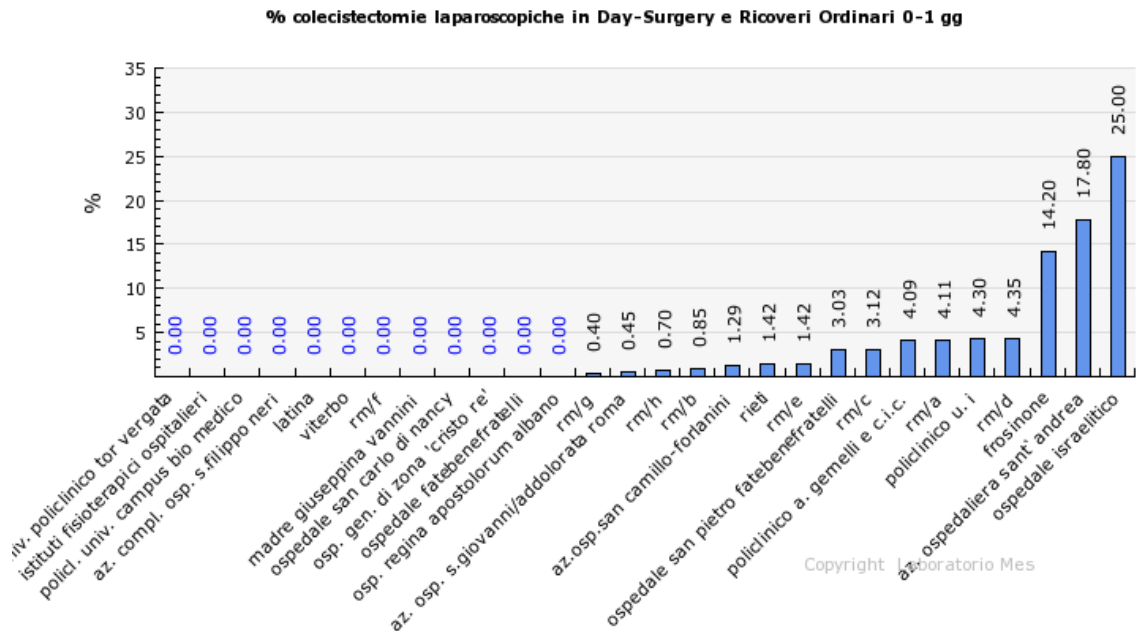
% colecistectomie laparoscopiche in Day-Surgery e Ricoveri Ordinari 0-1 gg
%
35
30
25
20
15
10
5
0.00
0.00
0.00
0.00
0.00
0.00
0.00
0.00
0.00
0.00
0.00
0.40
0.45
0.70
0.85
1.29
1.42
1.42
3.03
3.12
4.09
4.11
4.30
4.35
14.20
17.80
25.00
iv. policlinico tor vergata
istituti fisioterapici ospitalieri
polici. univ. campus bio medico
az. compl. osp. s.filippo neri
latina
viterbo
rm/f
madre giuseppina vannini
ospedale san carlo di nancy
osp. gen. di zona 'cristo re'
ospedale fatebenefratelli
osp. regina apostolorum albano
az. osp. s.giovanni/addolorata roma
rm/g
rm/h
rm/b
az.osp.san camillo-forlanini
rieti
rm/e
ospedale san pietro fatebenefratelli
rm/c
policlinico a. gemelli e c.i.c.
rm/a
policlinico u. i
rm/d
frosinone
az. ospedaliera sant' andrea
ospedale israelitico
Copyright Laboratorio Mes

Indicatore H4 % colecistectomie laparoscopiche in Day-Surgery e Ricoveri Ordinari 0-1 gg

Regione	Valore	Valutazione
Piemonte	19.610 %	4.010
Valle d'Aosta	0.000 %	0.000
Lombardia	6.720 %	2.270
P.A Bolzano	10.500 %	3.000
P.A. Trento	8.440 %	2.600
Veneto	12.650 %	3.250
Friuli-Venezia Giulia	12.020 %	3.170
Liguria	16.380 %	3.670
Emilia Romagna	21.320 %	4.070
Toscana	49.050 %	5.000
Umbria	24.820 %	4.190
Marche	19.250 %	4.000
Lazio	3.370 %	1.450
Abruzzo	2.410 %	1.170
Molise	1.680 %	0.930
Campania	4.220 %	1.690
Puglia	1.800 %	1.000
Basilicata	1.350 %	0.750
Calabria	0.800 %	0.440
Sicilia	5.310 %	2.000
Sardegna	5.860 %	2.110

Indicatore H5 DRG Lea Chirurgici: % ricoveri in Day Surgery e ricoveri ordinari 0-1 giorno

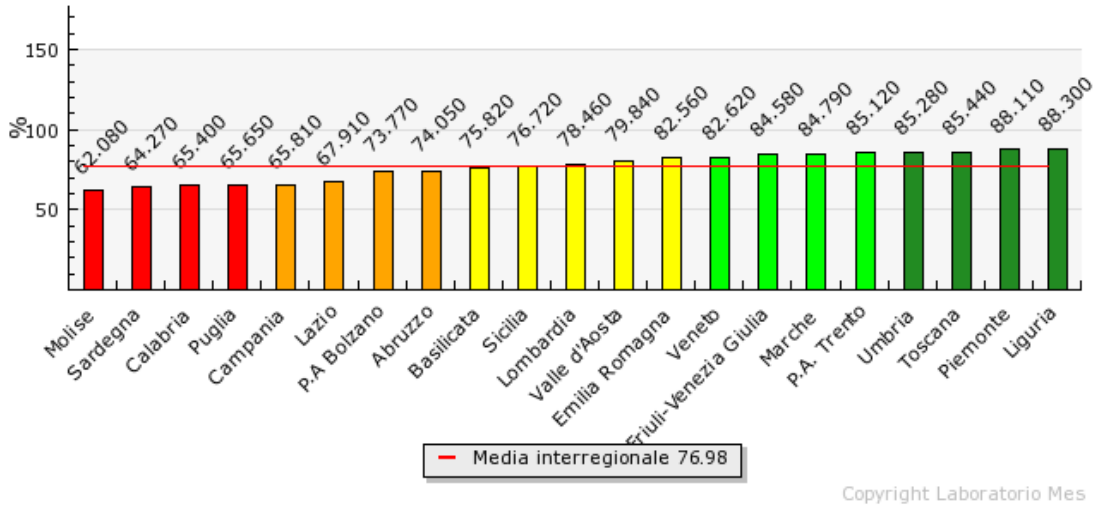

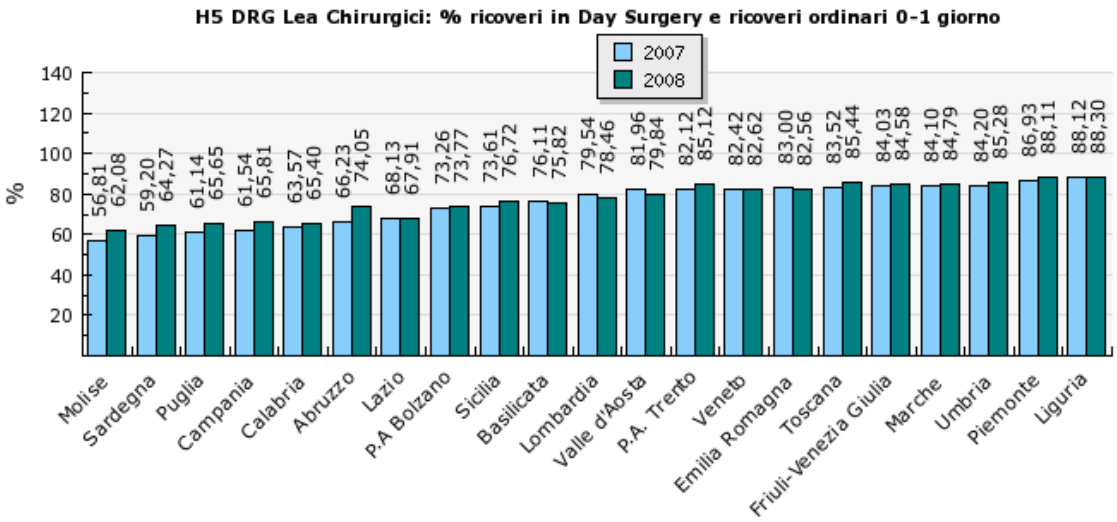

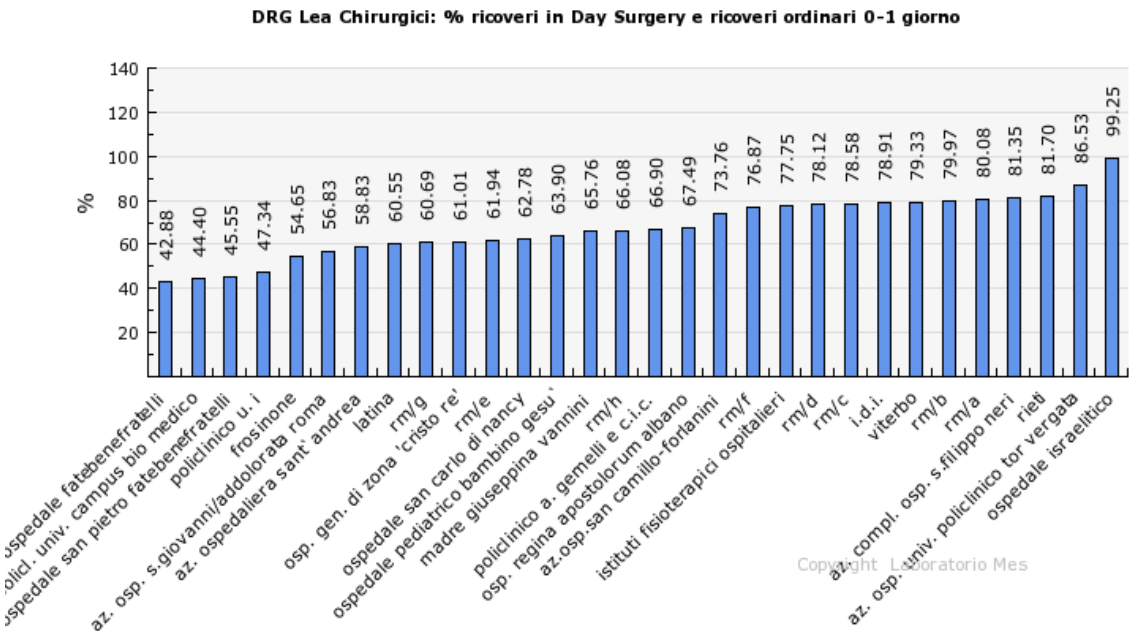
DRG Lea Chirurgici: % ricoveri in Day Surgery e ricoveri ordinari 0-1 giorno
%
140
120
100
80
60
40
20
42.88
44.40
45.55
47.34
54.65
56.83
58.83
60.55
60.69
61.01
61.94
62.78
63.90
65.76
66.08
66.90
67.49
73.76
76.87
77.75
78.12
78.58
78.91
79.33
79.97
80.08
81.35
81.70
86.53
99.25
ospedale fatebenefratelli
olici. univ. campus bio medico
ospedale san pietro fatebenefratelli
policlinico u. i
frosinone
az. osp. s.giovanni/addolorata roma
az. ospedaliera sant' andrea
latina
rm/g
osp. gen. di zona 'cristo re'
rm/e
ospedale san carlo di nancy
ospedale pediatrico bambino gesu'
madre giuseppina vannini
rm/h
policlinico a. gemelli e c.i.c.
osp. regina apostolorum albano
az.osp.san camillo-forlanini
istituti fisioterapici ospitalieri
rm/f
rm/d
rm/c
i.d.i.
viterbo
rm/b
rm/a
az. compl. osp. s.filippo neri
az. osp.-univ. policlinico tor vergata
rieti
ospedale israelitico
Copyright Laboratorio Mes

Indicatore H5 DRG Lea Chirurgici: % ricoveri in Day Surgery e ricoveri ordinari 0-1 giorno

Regione	Valore	Valutazione
Piemonte	88.110 %	4.940
Valle d'Aosta	79.840 %	2.600
Lombardia	78.460 %	2.390
P.A Bolzano	73.770 %	1.800
P.A. Trento	85.120 %	3.990
Veneto	82.620 %	3.030
Friuli-Venezia Giulia	84.580 %	3.790
Liguria	88.300 %	5.000
Emilia Romagna	82.560 %	2.990
Toscana	85.440 %	4.100
Umbria	85.280 %	4.050
Marche	84.790 %	3.870
Lazio	67.910 %	1.990
Abruzzo	74.050 %	1.820
Molise	62.080 %	0.000
Campania	65.810 %	1.000
Puglia	65.650 %	0.990
Basilicata	75.820 %	2.000
Calabria	65.400 %	0.890
Sicilia	76.720 %	2.130
Sardegna	64.270 %	0.590

Indicatore H6 DRG Lea Medici: Tasso di ospedalizzazione per 10.000 residenti

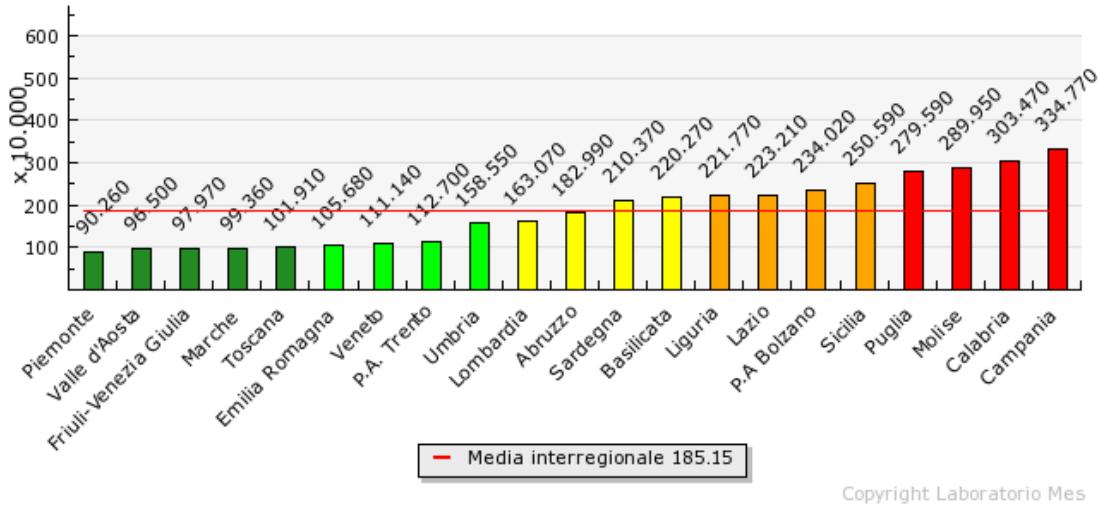

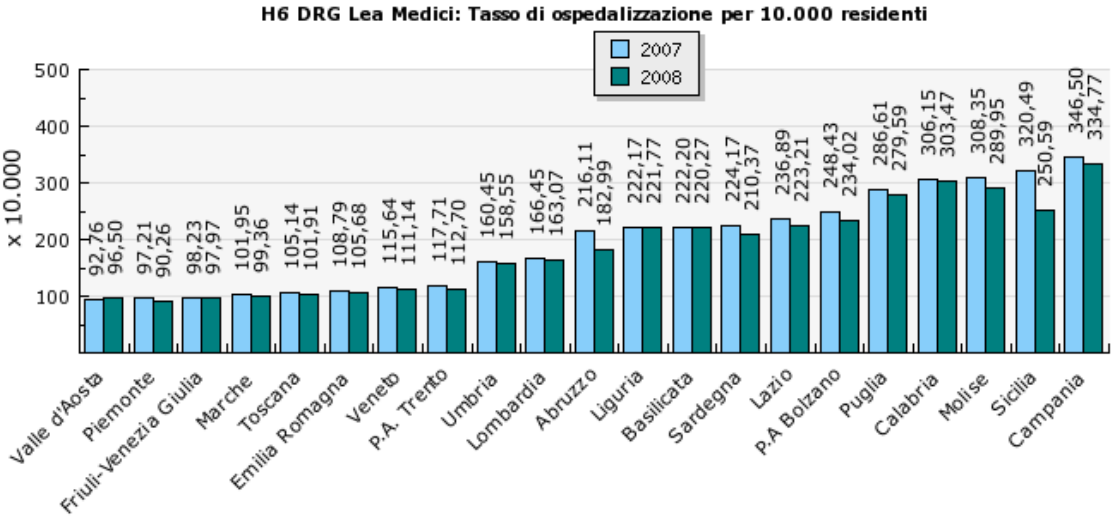

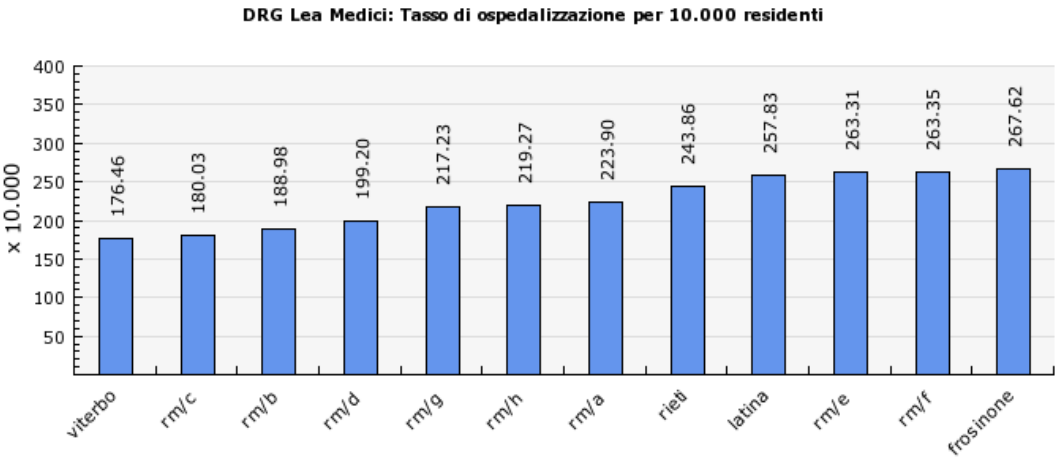

Copyright Laboratorio Mes

Indicatore H6 DRG Lea Medici: Tasso di ospedalizzazione per 10.000 residenti

Regione	Valore	Valutazione
Piemonte	90.260 x 10.000	5.000
Valle d'Aosta	96.500 x 10.000	4.460
Lombardia	163.070 x 10.000	2.930
P.A Bolzano	234.020 x 10.000	1.550
P.A. Trento	112.700 x 10.000	3.810
Veneto	111.140 x 10.000	3.840
Friuli-Venezia Giulia	97.970 x 10.000	4.340
Liguria	221.770 x 10.000	1.950
Emilia Romagna	105.680 x 10.000	3.930
Toscana	101.910 x 10.000	4.000
Umbria	158.550 x 10.000	3.000
Marche	99.360 x 10.000	4.220
Lazio	223.210 x 10.000	1.900
Abruzzo	182.990 x 10.000	2.600
Molise	289.950 x 10.000	0.530
Campania	334.770 x 10.000	0.000
Puglia	279.590 x 10.000	0.660
Basilicata	220.270 x 10.000	2.000
Calabria	303.470 x 10.000	0.370
Sicilia	250.590 x 10.000	1.000
Sardegna	210.370 x 10.000	2.160

Indicatore H9 % cesarei

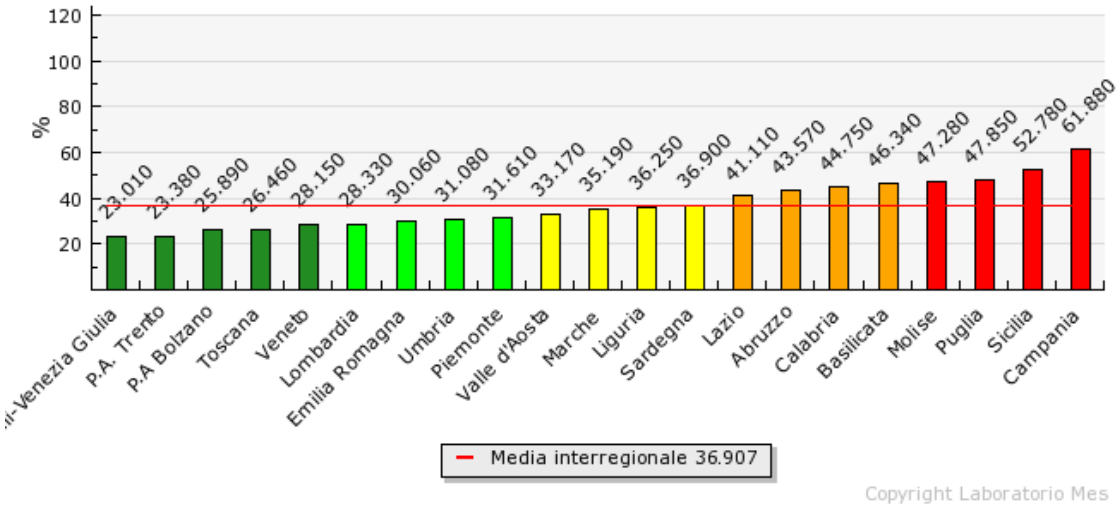

Copyright Laboratorio Mes

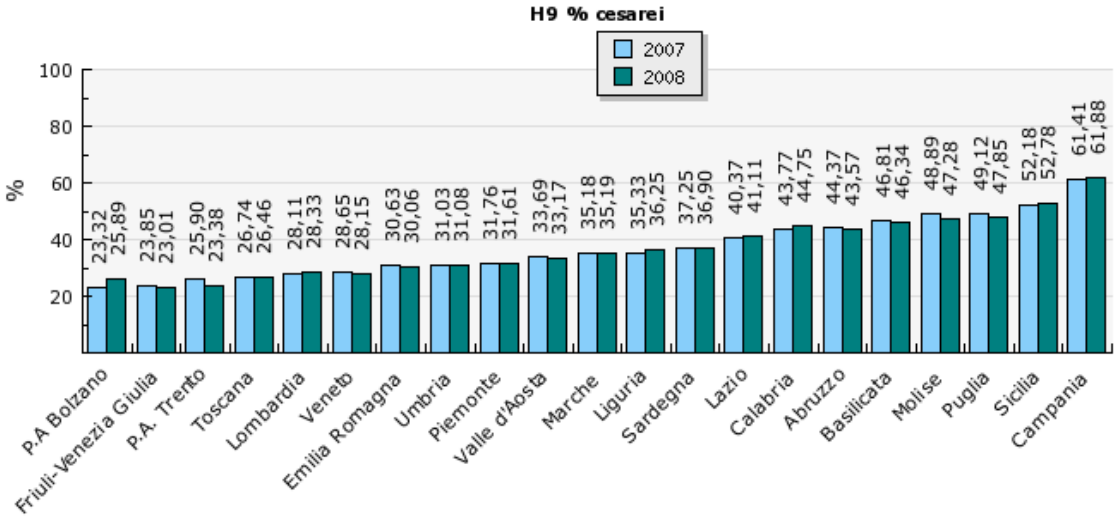

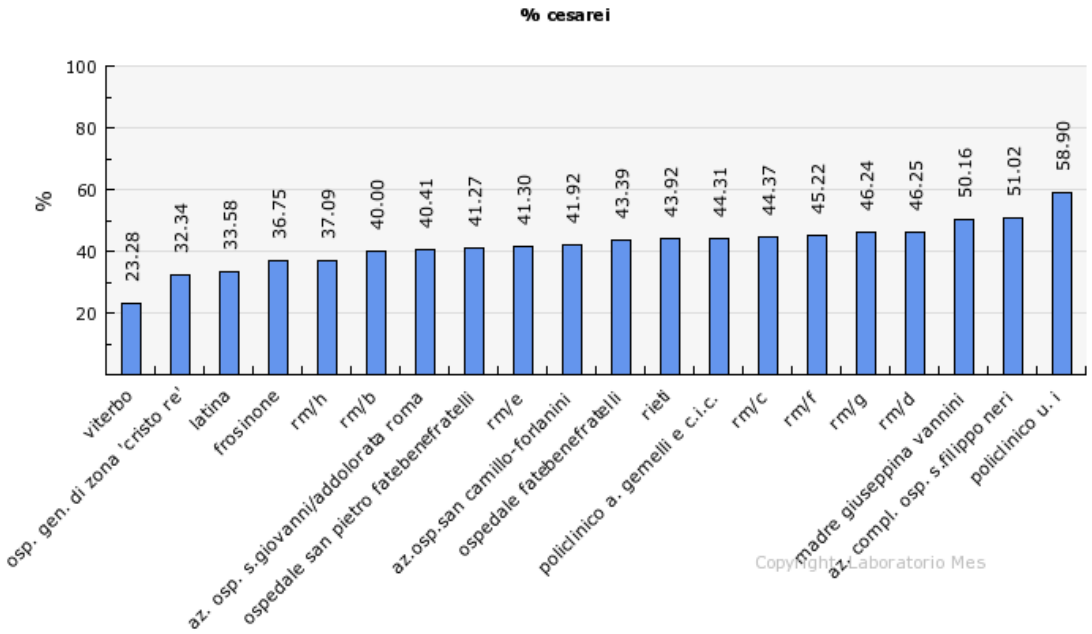
% cesarei
%
100
80
60
40
20
23.28
32.34
33.58
36.75
37.09
40.00
40.41
41.27
41.30
41.92
43.39
43.92
44.31
44.37
45.22
46.24
46.25
50.16
51.02
58.90
viterbo
osp. gen. di zona 'cristo re'
latina
frosinone
rm/h
rm/b
az. osp. s.giovanni/addolorata roma
ospedale san pietro fatebenefratelli
rm/e
az.osp.san camillo-forlanini
ospedale fatebenefratelli
rieti
policlinico a. gemelli e c.i.c.
rm/c
rm/f
rm/g
rm/d
madre giuseppina vannini
az. compl. osp. s.filippo neri
policlinico u. i
Copyright Laboratorio Mes

Indicatore H9 % cesarei

Regione	Valore	Valutazione
Piemonte	31.610 %	3.000
Valle d'Aosta	33.170 %	2.700
Lombardia	28.330 %	3.950
P.A Bolzano	25.890 %	4.440
P.A. Trento	23.380 %	4.930
Veneto	28.150 %	4.000
Friuli-Venezia Giulia	23.010 %	5.000
Liguria	36.250 %	2.120
Emilia Romagna	30.060 %	3.450
Toscana	26.460 %	4.330
Umbria	31.080 %	3.150
Marche	35.190 %	2.320
Lazio	41.110 %	1.550
Abruzzo	43.570 %	1.290
Molise	47.280 %	0.940
Campania	61.880 %	0.000
Puglia	47.850 %	0.900
Basilicata	46.340 %	1.000
Calabria	44.750 %	1.170
Sicilia	52.780 %	0.590
Sardegna	36.900 %	2.000

Indicatore H10 % di ricoveri ripetuti entro 30 giorni per stessa MDC corretto per lo scostamento dal tasso di ospedalizzazione RO per acuti nazionale

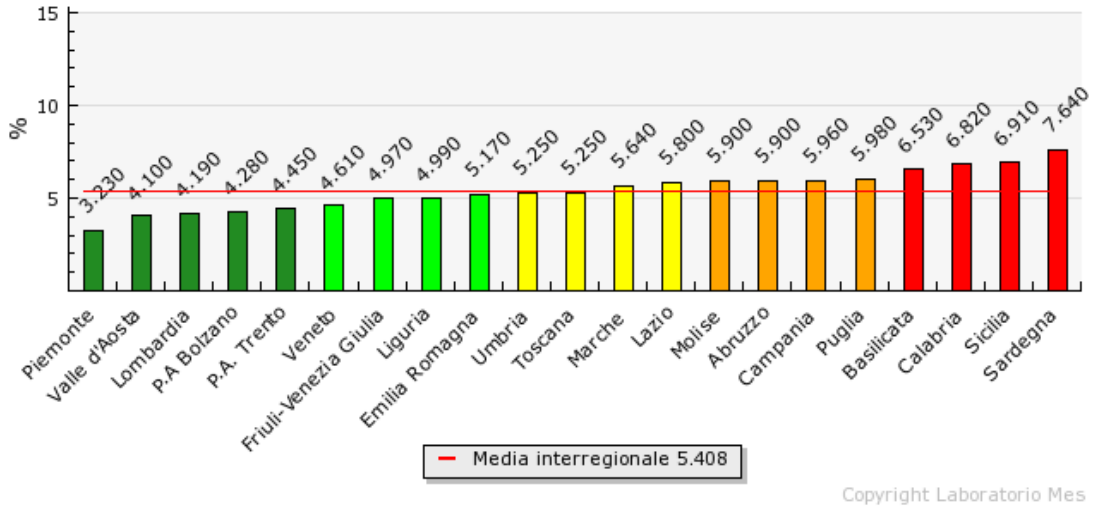

di ricoveri ripetuti entro 30 giorni per stessa MDC corretto per lo scostamento dal tasso di ospedalizzazione RO per acuti n

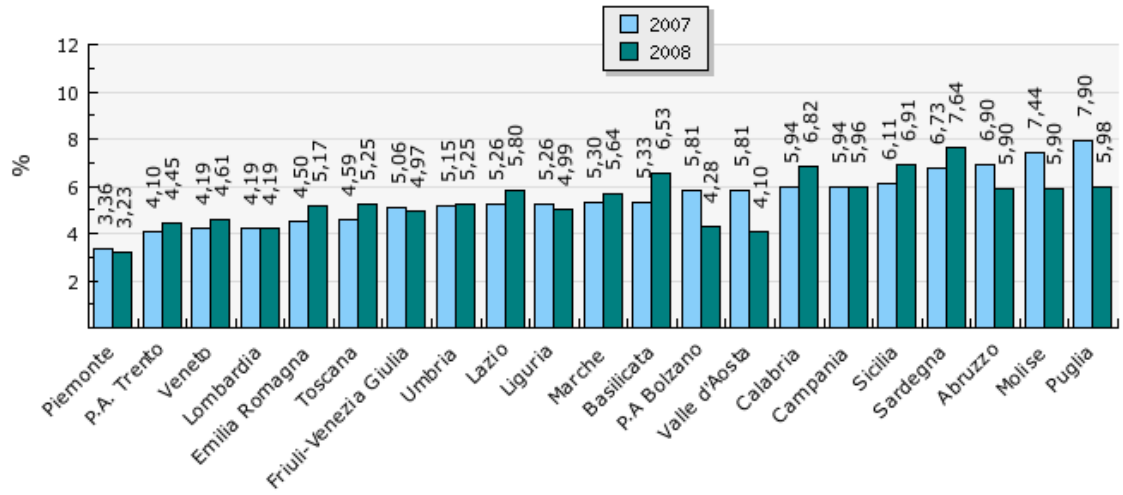

Indicatore H10 % di ricoveri ripetuti entro 30 giorni per stessa MDC corretto per lo scostamento dal tasso di ospedalizzazione RO per acuti nazionale

Regione	Valore	Valutazione
Piemonte	3.230 %	5.000
Valle d'Aosta	4.100 %	4.290
Lombardia	4.190 %	4.210
P.A Bolzano	4.280 %	4.140
P.A. Trento	4.450 %	4.000
Veneto	4.610 %	3.770
Friuli-Venezia Giulia	4.970 %	3.280
Liguria	4.990 %	3.250
Emilia Romagna	5.170 %	3.000
Toscana	5.250 %	2.870
Umbria	5.250 %	2.870
Marche	5.640 %	2.260
Lazio	5.800 %	2.000
Abruzzo	5.900 %	1.420
Molise	5.900 %	1.420
Campania	5.960 %	1.100
Puglia	5.980 %	1.000
Basilicata	6.530 %	0.670
Calabria	6.820 %	0.490
Sicilia	6.910 %	0.440
Sardegna	7.640 %	0.000

Indicatore H10.1 % di ricoveri ripetuti entro 30 giorni

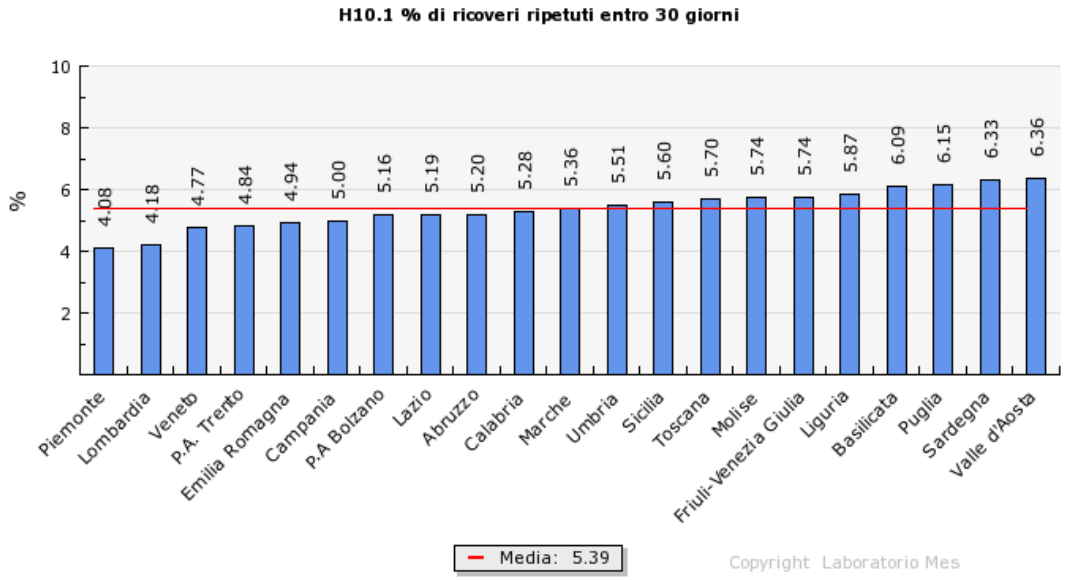

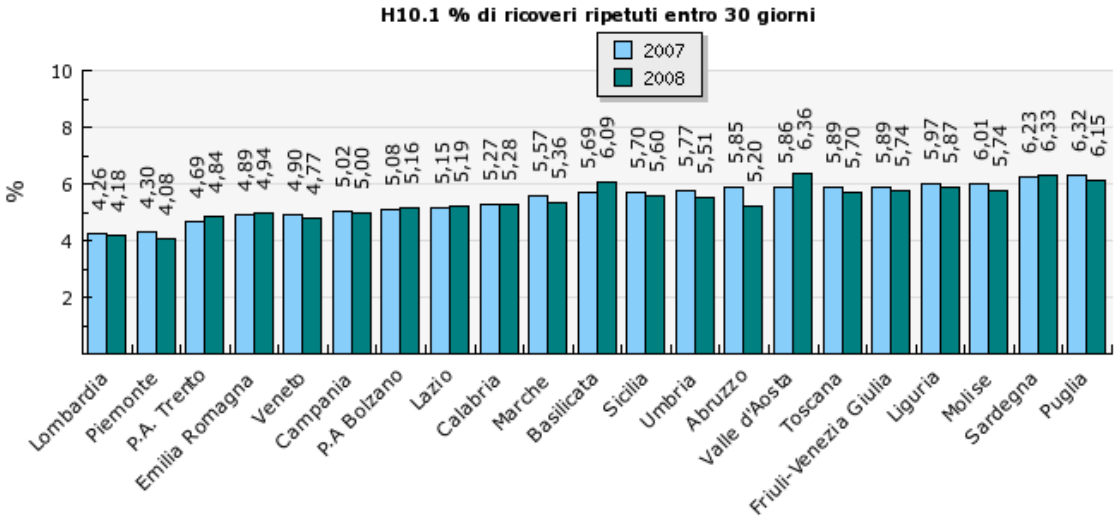

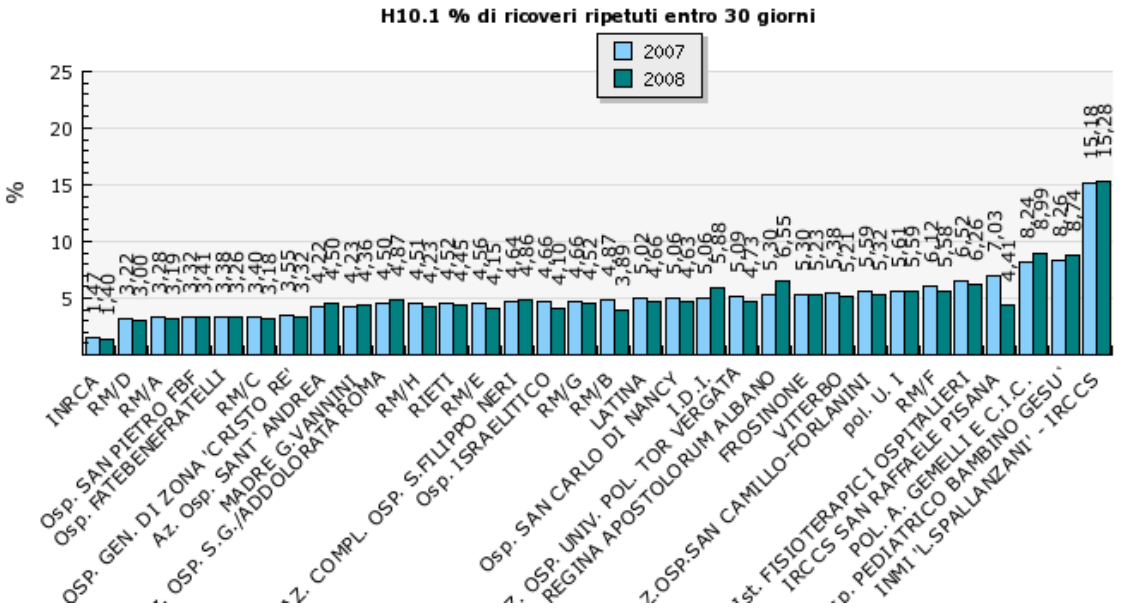
H10.1 % di ricoveri ripetuti entro 30 giorni
2007
2008
%
25
20
15
10
5
INRCA
RM/D
RM/A
Osp. SAN PIETRO FBF
Osp. FATEBENEFRATELLI
OSP. GEN. DI ZONA 'CRISTO RE'
Az. Osp. SANT' ANDREA
MADRE G.VANNINI
OSP. S.G./ADDOLORATA ROMA
RM/H
RIETI
RM/E
Osp. ISRAELITICO
RM/G
RM/B
LATINA
I.D.I.
Osp. SAN CARLO DI NANCY
OSP. UNIV. POL. TOR VERGATA
REGINA APOSTOLORUM ALBANO
FROSINONE
VITERBO
POL. U. I
RM/F
IRCCS SAN RAFFAELE PISANA
POL. A. GEMELLI E C.I.C.
INMI 'L.SPALLANZANI' - IRCCS

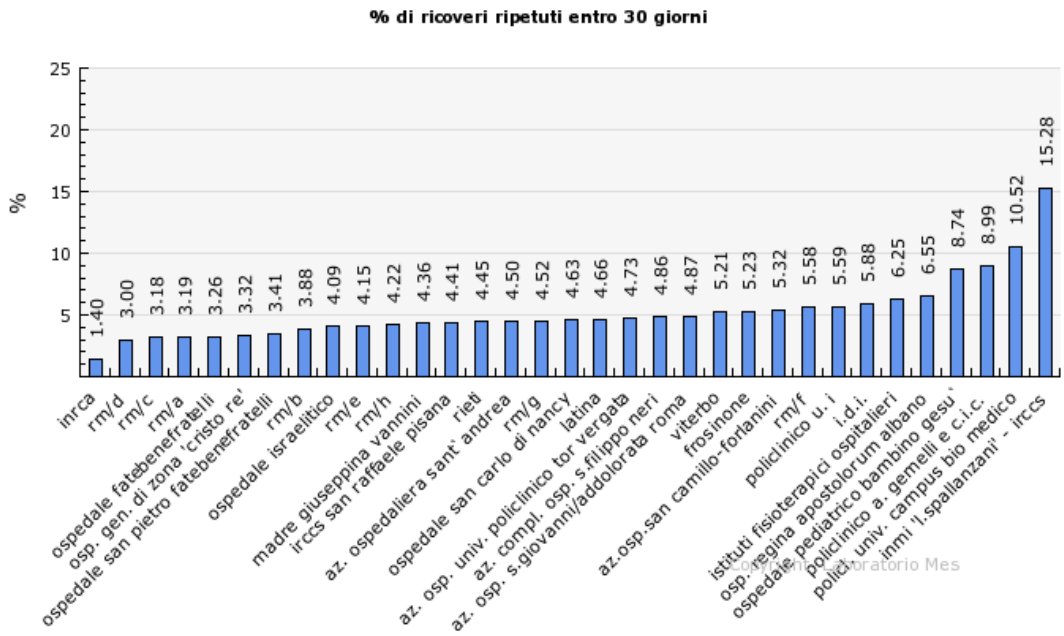
% di ricoveri ripetuti entro 30 giorni
%
25
20
15
10
5
1.40
3.00
3.18
3.19
3.26
3.32
3.41
3.88
4.09
4.15
4.22
4.36
4.41
4.45
4.50
4.52
4.63
4.66
4.73
4.86
4.87
5.21
5.23
5.32
5.58
5.59
5.88
6.25
6.55
8.74
8.99
10.52
15.28
inrca
rm/d
rm/c
rm/a
ospedale fatebenefratelli
osp. gen. di zona 'cristo re'
ospedale san pietro fatebenefratelli
rm/b
ospedale israelitico
rm/e
rm/h
madre giuseppina vannini
irccs san raffaele pisana
rieti
az. ospedaliera sant' andrea
rm/g
ospedale san carlo di nancy
latina
az. osp. univ. policlinico tor vergata
az. compl. osp. s.filippo neri
az. osp. s.giovanni/addolorata roma
viterbo
frosinone
az.osp.san camillo-forlanini
rm/f
policlinico u. i
i.d.i.
istituti fisioterapici ospitalieri
osp. regina apostolorum albano
ospedale pediatrico bambino gesu'
policlinico a. gemelli e c.i.c.
polict. univ. campus bio medico
inmi 'l.spallanzani' - irccs

Indicatore H10.1 % di ricoveri ripetuti entro 30 giorni

Regione	Valore	Valutazione
Piemonte	4.080 %	0.000
Valle d'Aosta	6.360 %	0.000
Lombardia	4.180 %	0.000
P.A Bolzano	5.160 %	0.000
P.A. Trento	4.840 %	0.000
Veneto	4.770 %	0.000
Friuli-Venezia Giulia	5.740 %	0.000
Liguria	5.870 %	0.000
Emilia Romagna	4.940 %	0.000
Toscana	5.700 %	0.000
Umbria	5.510 %	0.000
Marche	5.360 %	0.000
Lazio	5.190 %	0.000
Abruzzo	5.200 %	0.000
Molise	5.740 %	0.000
Campania	5.000 %	0.000
Puglia	6.150 %	0.000
Basilicata	6.090 %	0.000
Calabria	5.280 %	0.000
Sicilia	5.600 %	0.000
Sardegna	6.330 %	0.000

Indicatore H10.1.1 % ricoveri medici ripetuti entro 30 giorni

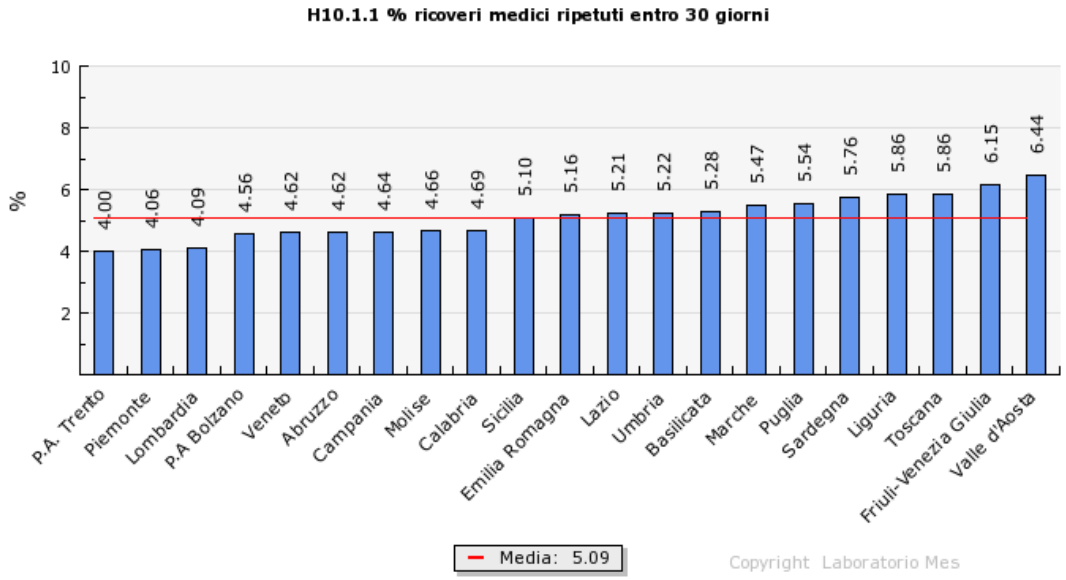

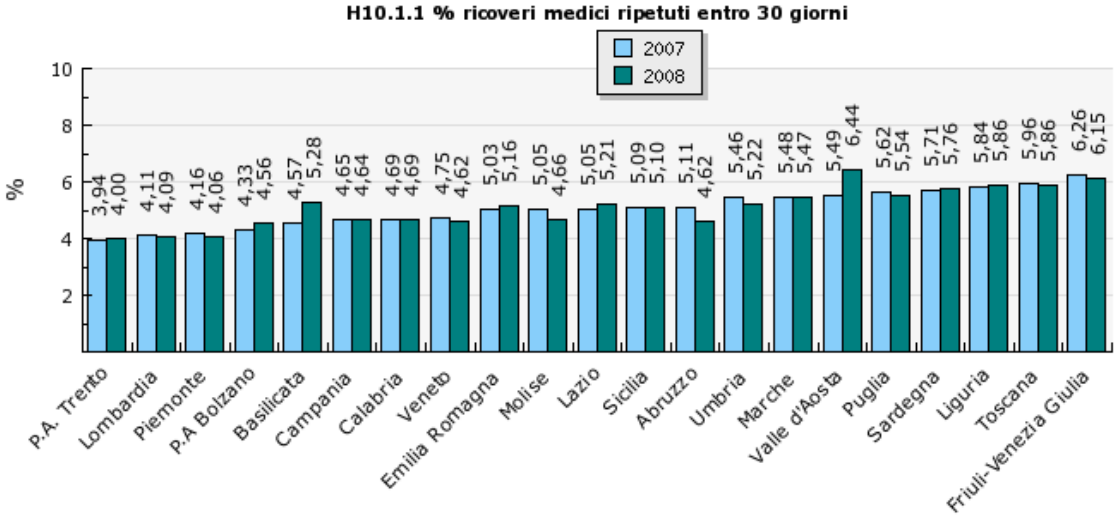

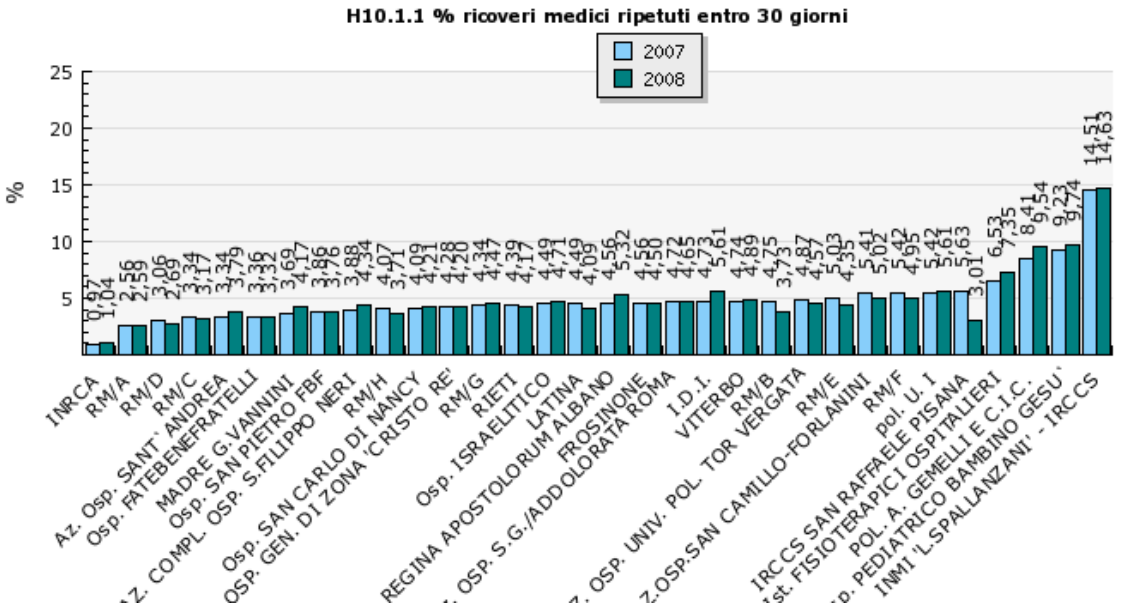
H10.1.1 % ricoveri medici ripetuti entro 30 giorni
2007
2008
%
25
20
15
10
5
INRCA
RM/A
RM/D
RM/C
Az. Osp. SANT' ANDREA
Osp. FATEBENEFRATELLI
MADRE G.VANNINI
Osp. SAN PIETRO FBF
AZ. COMPL. OSP. S.FILIPPO NERI
RM/H
Osp. SAN CARLO DI NANCY
OSP. GEN. DI ZONA 'CRISTO RE'
RM/G
RIETI
Osp. ISRAELITICO
LATINA
REGINA APOSTOLORUM ALBANO
OSP. S.G./ADDOLORATA ROMA
FROSINONE
I.D.I.
VITERBO
RM/B
AZ. OSP. UNIV. POL. TOR VERGATA
RM/E
AZ.OSP.SAN CAMILLO-FORLANINI
RM/F
pol. U. I
IRCCS SAN RAFFAELE PISANA
ist. FISIOTERAPICI OSPITALIERI
POL. A. GEMELLI E C.I.C.
osp. PEDIATRICO BAMBINO GESU'
INMI 'L.SPALLANZANI' - IRCCS

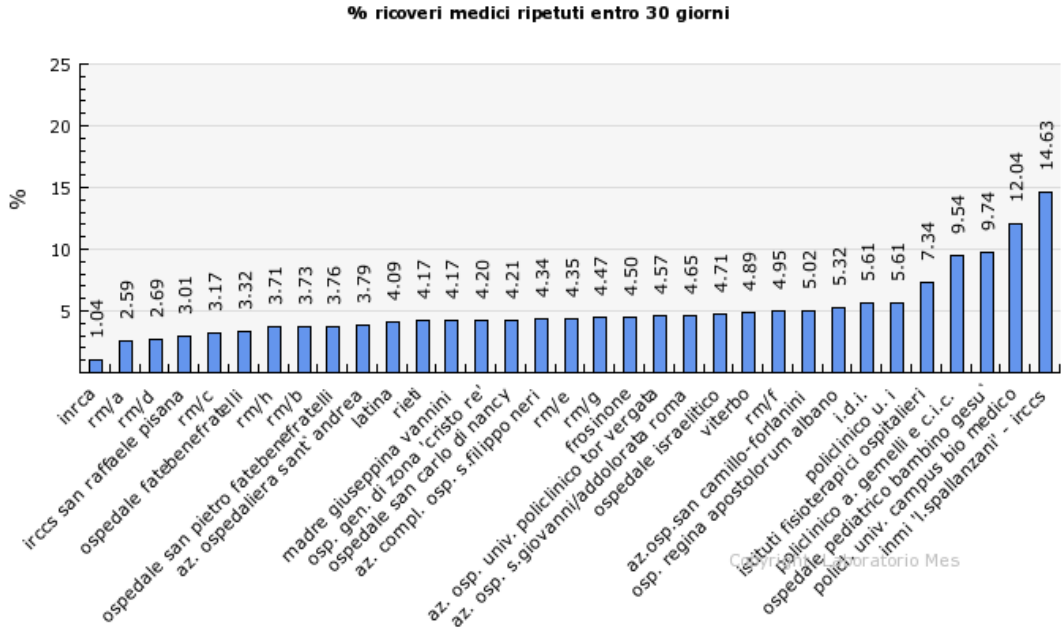
% ricoveri medici ripetuti entro 30 giorni
%
25
20
15
10
5
1.04
2.59
2.69
3.01
3.17
3.32
3.71
3.73
3.76
3.79
4.09
4.17
4.17
4.20
4.21
4.34
4.35
4.47
4.50
4.57
4.65
4.71
4.89
4.95
5.02
5.32
5.61
5.61
7.34
9.54
9.74
12.04
14.63
inrca
rm/a
rm/d
irccs san raffaele pisana
rm/c
ospedale fatebenefratelli
rm/h
rm/b
ospedale san pietro fatebenefratelli
az. ospedaliera sant' andrea
latina
rieti
madre giuseppina vannini
osp. gen. di zona 'cristo re'
ospedale san carlo di nancy
az. compl. osp. s.filippo neri
rm/e
rm/g
frosinone
az. osp. univ. policlinico tor vergata
az. osp. s.giovanni/addolorata roma
ospedale israelitico
viterbo
rm/f
az.osp.san camillo-forlanini
osp. regina apostolorum albano
i.d.i.
policlinico u. i
istituti fisioterapici ospitalieri
policlinico a. gemelli e c.i.c.
ospedale pediatrico bambino gesu'
polict. univ. campus bio medico
inmi 'l.spallanzani' - irccs

Indicatore H10.1.1 % ricoveri medici ripetuti entro 30 giorni

Regione	Valore	Valutazione
Piemonte	4.060 %	0.000
Valle d'Aosta	6.440 %	0.000
Lombardia	4.090 %	0.000
P.A Bolzano	4.560 %	0.000
P.A. Trento	4.000 %	0.000
Veneto	4.620 %	0.000
Friuli-Venezia Giulia	6.150 %	0.000
Liguria	5.860 %	0.000
Emilia Romagna	5.160 %	0.000
Toscana	5.860 %	0.000
Umbria	5.220 %	0.000
Marche	5.470 %	0.000
Lazio	5.210 %	0.000
Abruzzo	4.620 %	0.000
Molise	4.660 %	0.000
Campania	4.640 %	0.000
Puglia	5.540 %	0.000
Basilicata	5.280 %	0.000
Calabria	4.690 %	0.000
Sicilia	5.100 %	0.000
Sardegna	5.760 %	0.000

Indicatore H10.1.2 % ricoveri chirurgici ripetuti entro 30 giorni

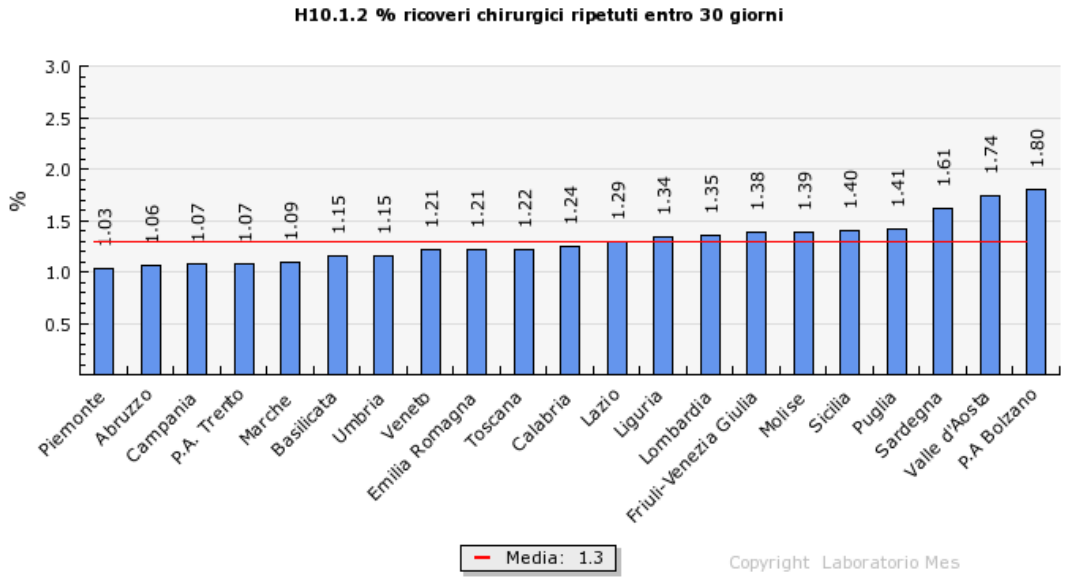

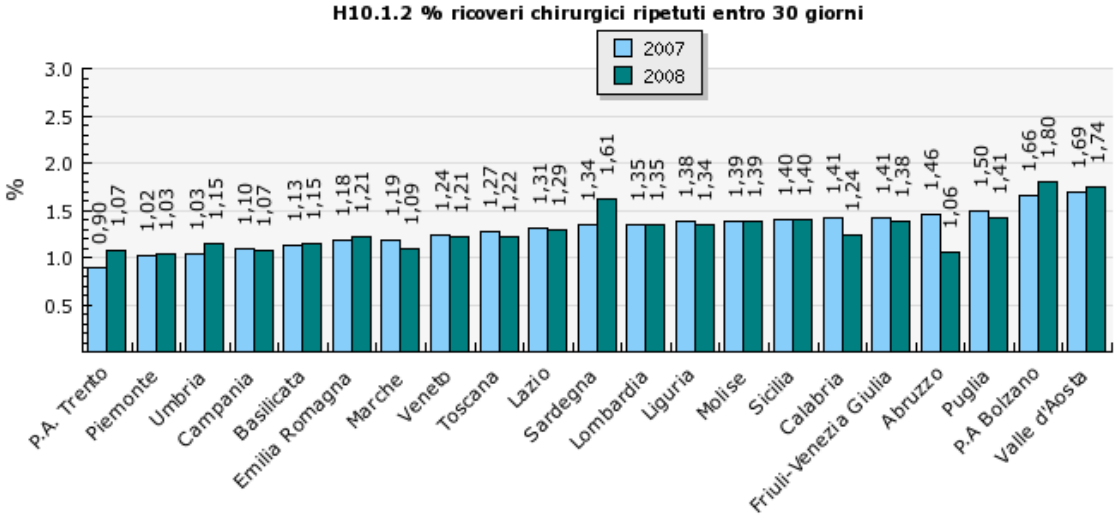

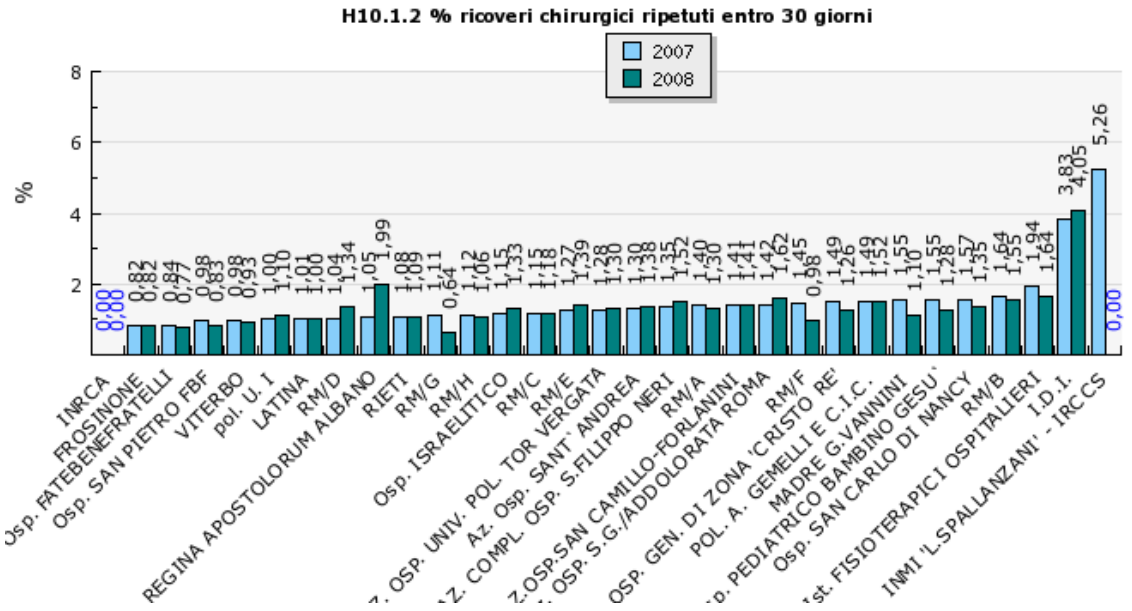
H10.1.2 % ricoveri chirurgici ripetuti entro 30 giorni
2007
2008
%
INRCA
FROSINONE
Osp. FATEBENEFRATELLI
Osp. SAN PIETRO FBF
VITERBO
pol. U. I
LATINA
RM/D
REGINA APOSTOLORUM ALBANO
RIETI
RM/G
RM/H
Osp. ISRAELITICO
RM/C
RM/E
OSP. UNIV. POL. TOR VERGATA
Az. Osp. SANT' ANDREA
COMPL. OSP. S.FILIPPO NERI
RM/A
OSP.SAN CAMILLO-FORLANINI
OSP. S.G./ADDOLORATA ROMA
RM/F
OSP. GEN. DI ZONA 'CRISTO RE'
POL. A. GEMELLI E C.I.C.
MADRE G.VANNINI
PEDIATRICO BAMBINO GESU'
Osp. SAN CARLO DI NANCY
RM/B
FISIOTERAPICI OSPITALIERI
I.D.I.
INMI 'L.SPALLANZANI' - IRCCS

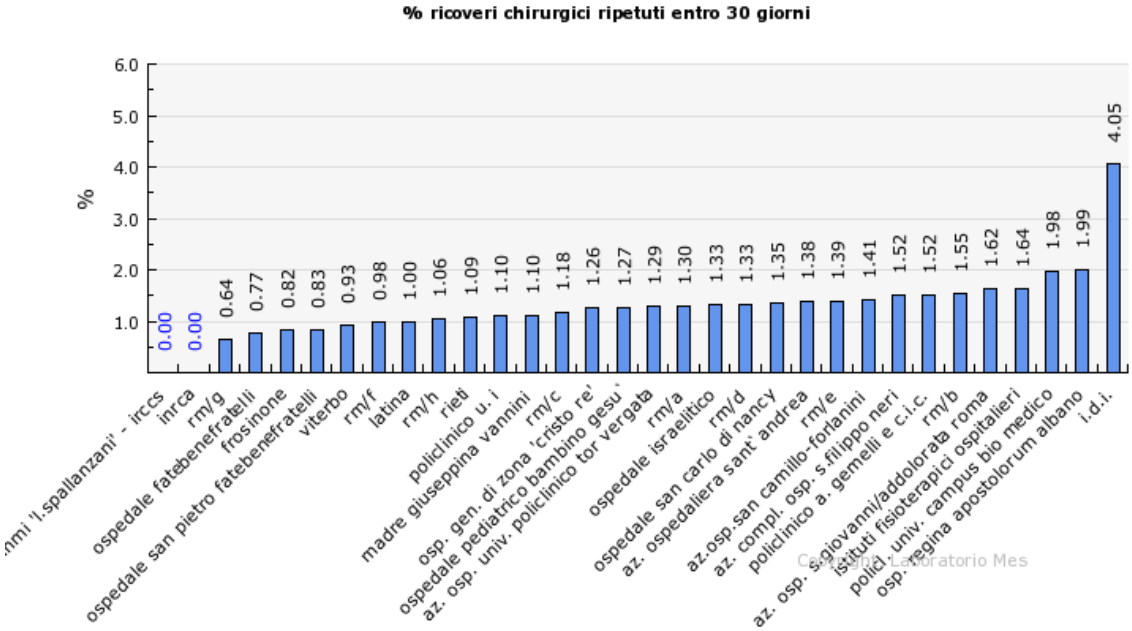
% ricoveri chirurgici ripetuti entro 30 giorni
%
inmi 'l.spallanzani' - irccs
inrca
rm/g
ospedale fatebenefratelli
frosinone
ospedale san pietro fatebenefratelli
viterbo
rm/f
latina
rm/h
rieti
policlinico u. i
madre giuseppina vannini
rm/c
osp. gen. di zona 'cristo re'
ospedale pediatrico bambino gesu'
az. osp. univ. policlinico tor vergata
rm/a
ospedale israelitico
rm/d
ospedale san carlo di nancy
az. ospedaliera sant' andrea
rm/e
az.osp.san camillo-forlanini
az. compl. osp. s.filippo neri
policlinico a. gemelli e c.i.c.
rm/b
az. osp. s.giovanni/addolorata roma
istituti fisioterapici ospitalieri
polic. univ. campus bio medico
osp. regina apostolorum albano
i.d.i.
Copyright Laboratorio Mes

Indicatore H10.1.2 % ricoveri chirurgici ripetuti entro 30 giorni

Regione	Valore	Valutazione
Piemonte	1.030 %	0.000
Valle d'Aosta	1.740 %	0.000
Lombardia	1.350 %	0.000
P.A Bolzano	1.800 %	0.000
P.A. Trento	1.070 %	0.000
Veneto	1.210 %	0.000
Friuli-Venezia Giulia	1.380 %	0.000
Liguria	1.340 %	0.000
Emilia Romagna	1.210 %	0.000
Toscana	1.220 %	0.000
Umbria	1.150 %	0.000
Marche	1.090 %	0.000
Lazio	1.290 %	0.000
Abruzzo	1.060 %	0.000
Molise	1.390 %	0.000
Campania	1.070 %	0.000
Puglia	1.410 %	0.000
Basilicata	1.150 %	0.000
Calabria	1.240 %	0.000
Sicilia	1.400 %	0.000
Sardegna	1.610 %	0.000

Indicatore H11 % fratture femore operate in 2 giorni

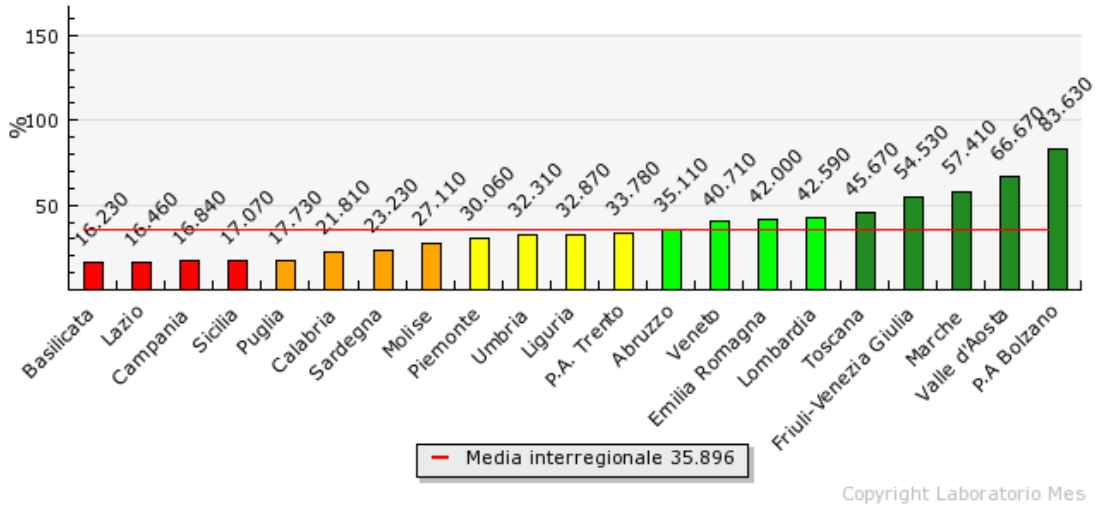

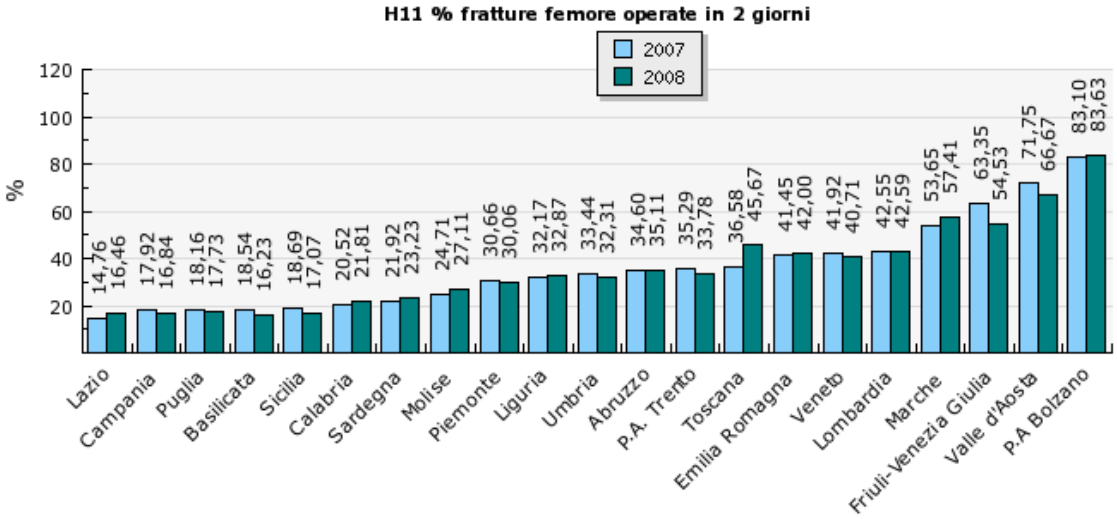

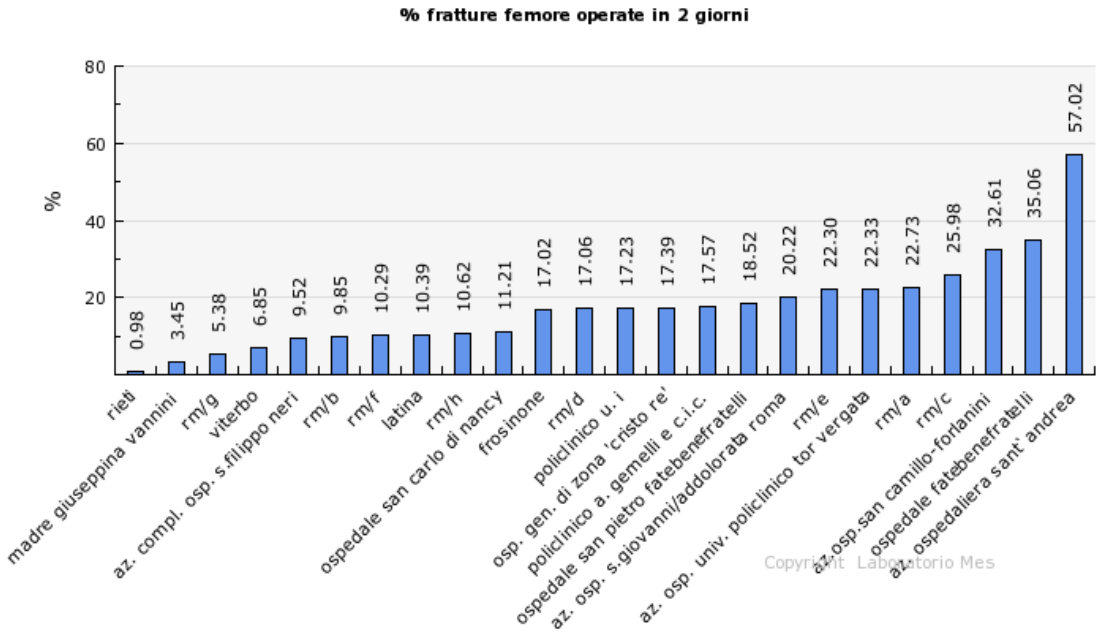
% fratture femore operate in 2 giorni
%
80
60
40
20
0.98
3.45
5.38
6.85
9.52
9.85
10.29
10.39
10.62
11.21
17.02
17.06
17.23
17.39
17.57
18.52
20.22
22.30
22.33
22.73
25.98
32.61
35.06
57.02
rieti
madre giuseppina vannini
rm/g
viterbo
az. compl. osp. s.filippo neri
rm/b
rm/f
latina
rm/h
ospedale san carlo di nancy
frosinone
rm/d
policlinico u. i
osp. gen. di zona 'cristo re'
policlinico a. gemelli e c.i.c.
ospedale san pietro fatebenefratelli
az. osp. s.giovanni/addolorata roma
rm/e
az. osp. univ. policlinico tor vergata
rm/a
rm/c
az.osp.san camillo-forlanini
ospedale fatebenefratelli
az. ospedaliera sant' andrea
Copyright Laboratorio Mes

Indicatore H11 % fratture femore operate in 2 giorni

Regione	Valore	Valutazione
Piemonte	30.060 %	2.000
Valle d'Aosta	66.670 %	4.550
Lombardia	42.590 %	3.710
P.A Bolzano	83.630 %	5.000
P.A. Trento	33.780 %	2.740
Veneto	40.710 %	3.530
Friuli-Venezia Giulia	54.530 %	4.230
Liguria	32.870 %	2.560
Emilia Romagna	42.000 %	3.650
Toscana	45.670 %	4.000
Umbria	32.310 %	2.450
Marche	57.410 %	4.310
Lazio	16.460 %	0.150
Abruzzo	35.110 %	3.000
Molise	27.110 %	1.760
Campania	16.840 %	0.400
Puglia	17.730 %	1.000
Basilicata	16.230 %	0.000
Calabria	21.810 %	1.330
Sicilia	17.070 %	0.560
Sardegna	23.230 %	1.450

Indicatore H12 % di fughe in punti drg

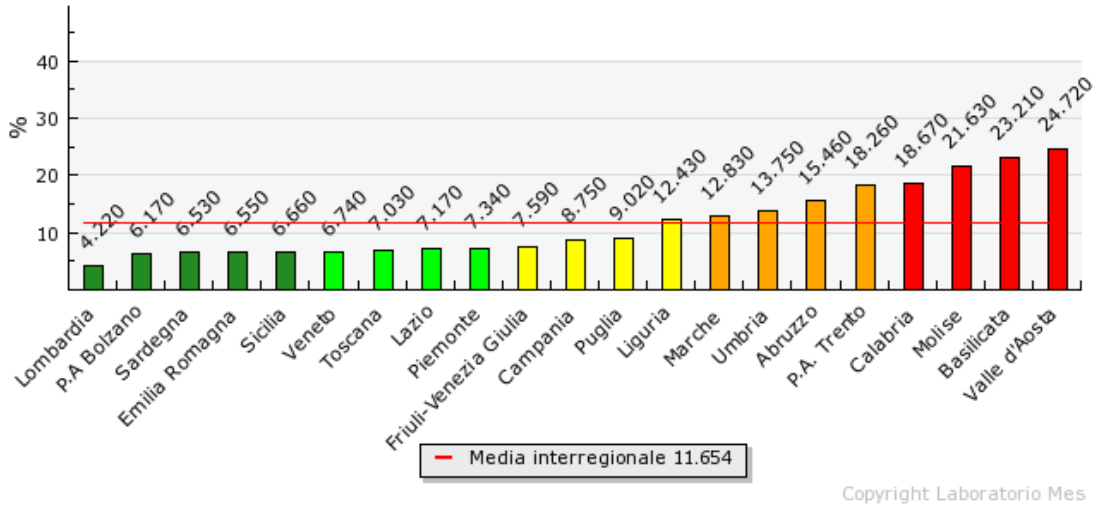

Copyright Laboratorio Mes

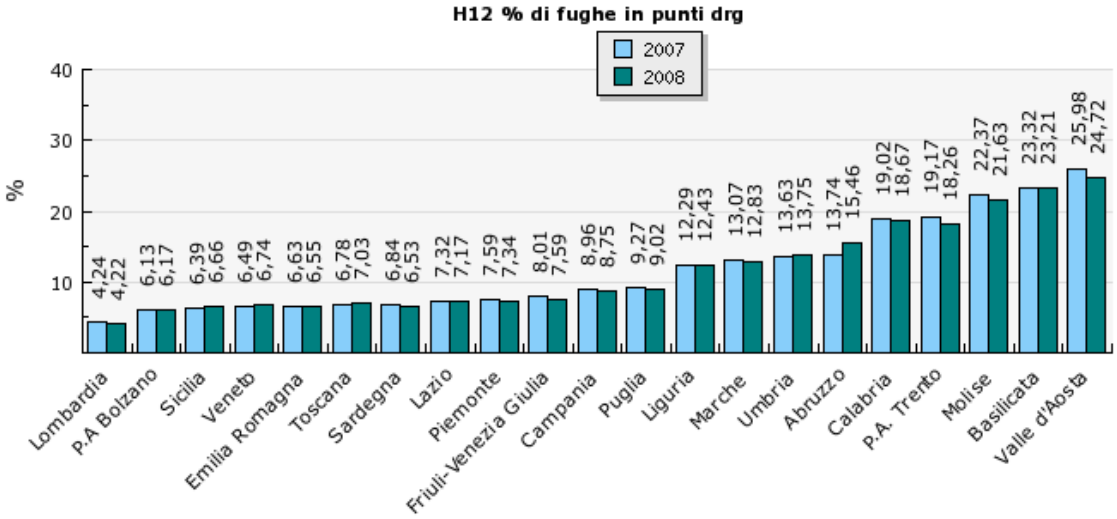

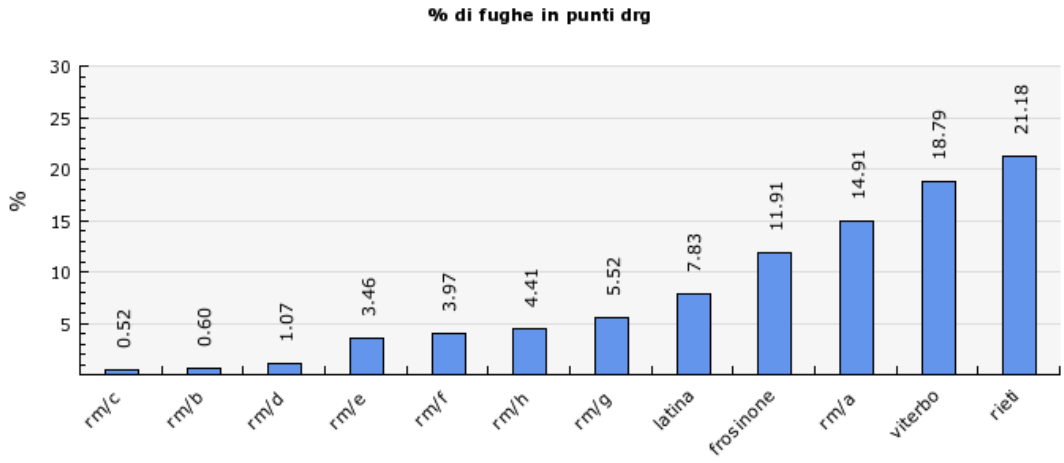

Copyright Laboratorio Mes

Indicatore H12 % di fughe in punti drg

Regione	Valore	Valutazione
Piemonte	7.340 %	3.000
Valle d'Aosta	24.720 %	0.000
Lombardia	4.220 %	5.000
P.A Bolzano	6.170 %	4.200
P.A. Trento	18.260 %	1.000
Veneto	6.740 %	3.880
Friuli-Venezia Giulia	7.590 %	2.950
Liguria	12.430 %	2.000
Emilia Romagna	6.550 %	4.040
Toscana	7.030 %	3.460
Umbria	13.750 %	1.770
Marche	12.830 %	1.930
Lazio	7.170 %	3.240
Abruzzo	15.460 %	1.480
Molise	21.630 %	0.480
Campania	8.750 %	2.720
Puglia	9.020 %	2.670
Basilicata	23.210 %	0.230
Calabria	18.670 %	0.940
Sicilia	6.660 %	4.000
Sardegna	6.530 %	4.050

Indicatore H13 Degenza media pre-operatoria interventi chirurgici programmati

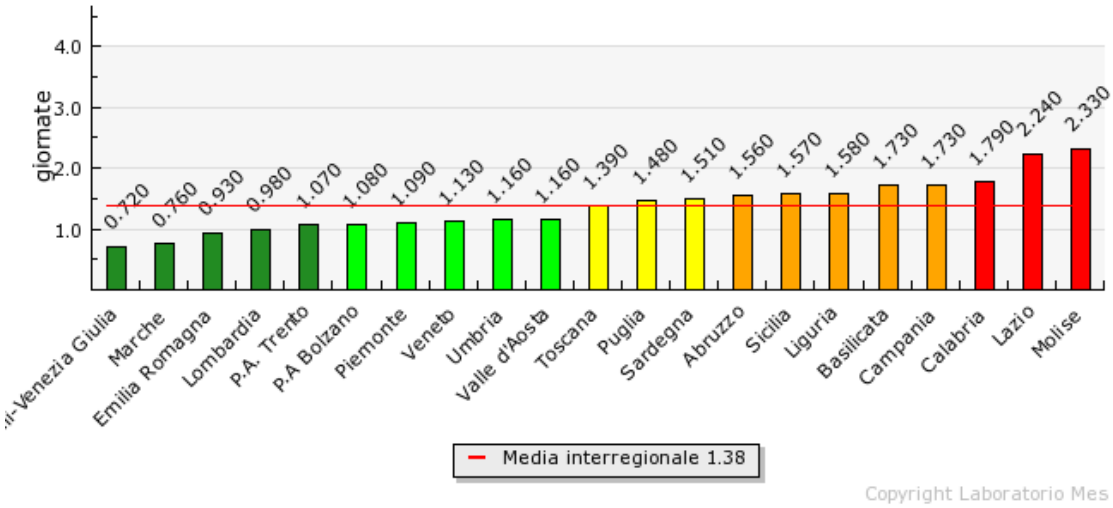

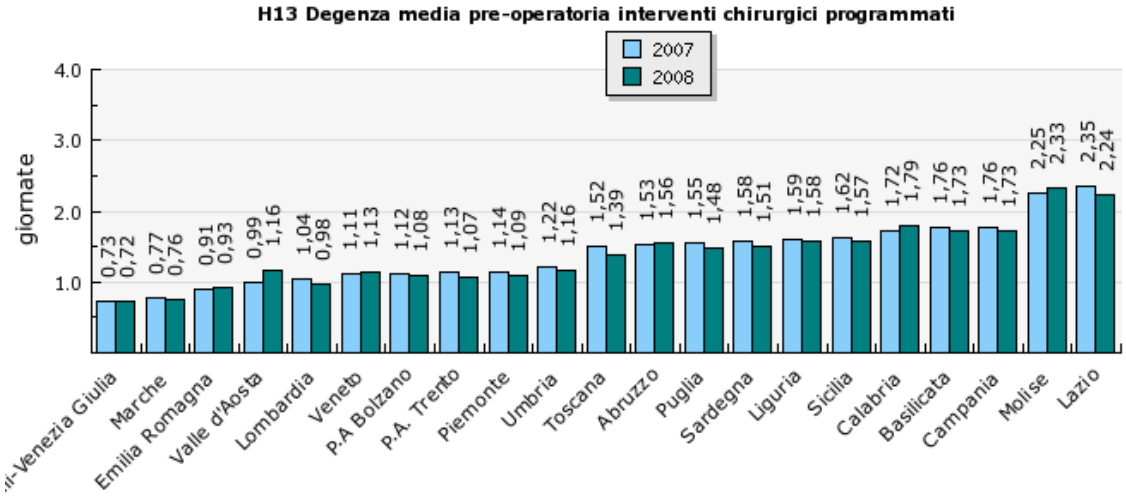

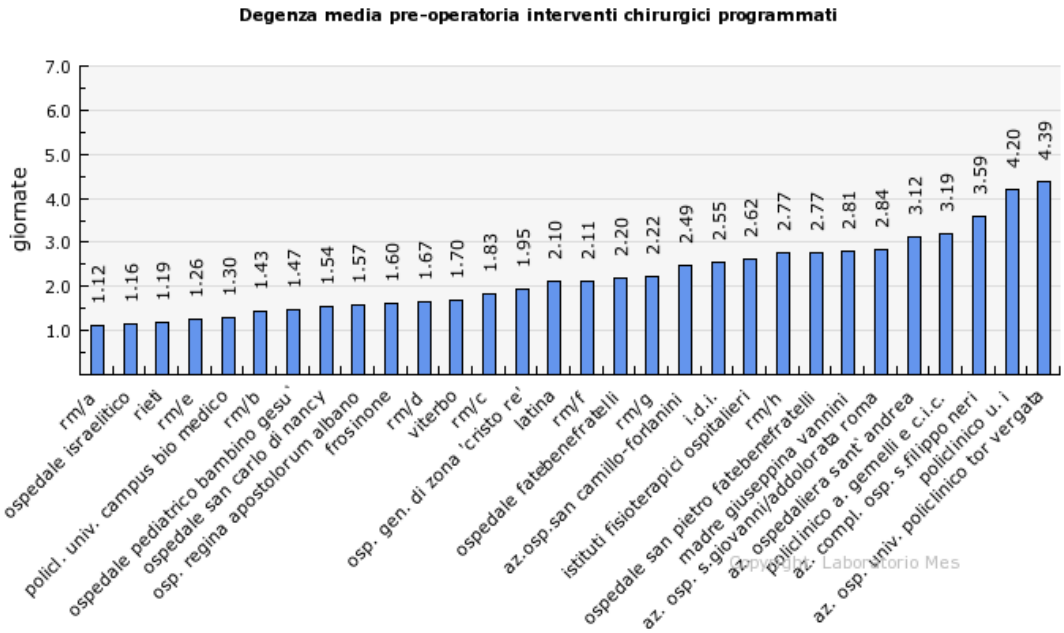
Degenza media pre-operatoria interventi chirurgici programmati
giornate
7.0
6.0
5.0
4.0
3.0
2.0
1.0
1.12
1.16
1.19
1.26
1.30
1.43
1.47
1.54
1.57
1.60
1.67
1.70
1.83
1.95
2.10
2.11
2.20
2.22
2.49
2.55
2.62
2.77
2.77
2.81
2.84
3.12
3.19
3.59
4.20
4.39
rm/a
ospedale israelitico
rieti
rm/e
polici. univ. campus bio medico
rm/b
ospedale pediatrico bambino gesu'
ospedale san carlo di nancy
osp. regina apostolorum albano
frosinone
rm/d
viterbo
rm/c
osp. gen. di zona 'cristo re'
latina
rm/f
ospedale fatebenefratelli
rm/g
az.osp-san camillo-forlanini
i.d.i.
istituti fisioterapici ospitalieri
rm/h
ospedale san pietro fatebenefratelli
madre giuseppina vannini
az. osp. s.giovanni/addolorata roma
az. ospedaliera sant' andrea
policlinico a. gemelli e c.i.c.
az. compl. osp. s.filippo neri
az. osp. univ. policlinico u. i
policlinico tor vergata
Copyright Laboratorio Mes

Indicatore H13 Degenza media pre-operatoria interventi chirurgici programmati

Regione	Valore	Valutazione
Piemonte	1.090 giornate	3.780
Valle d'Aosta	1.160 giornate	3.000
Lombardia	0.980 giornate	4.270
P.A Bolzano	1.080 giornate	3.960
P.A. Trento	1.070 giornate	4.000
Veneto	1.130 giornate	3.340
Friuli-Venezia Giulia	0.720 giornate	5.000
Liguria	1.580 giornate	1.670
Emilia Romagna	0.930 giornate	4.420
Toscana	1.390 giornate	2.340
Umbria	1.160 giornate	3.000
Marche	0.760 giornate	4.910
Lazio	2.240 giornate	0.160
Abruzzo	1.560 giornate	1.780
Molise	2.330 giornate	0.000
Campania	1.730 giornate	1.000
Puglia	1.480 giornate	2.090
Basilicata	1.730 giornate	1.000
Calabria	1.790 giornate	0.900
Sicilia	1.570 giornate	1.740
Sardegna	1.510 giornate	2.000

Indicatore H14 Percentuale ricoveri ordinari medici brevi

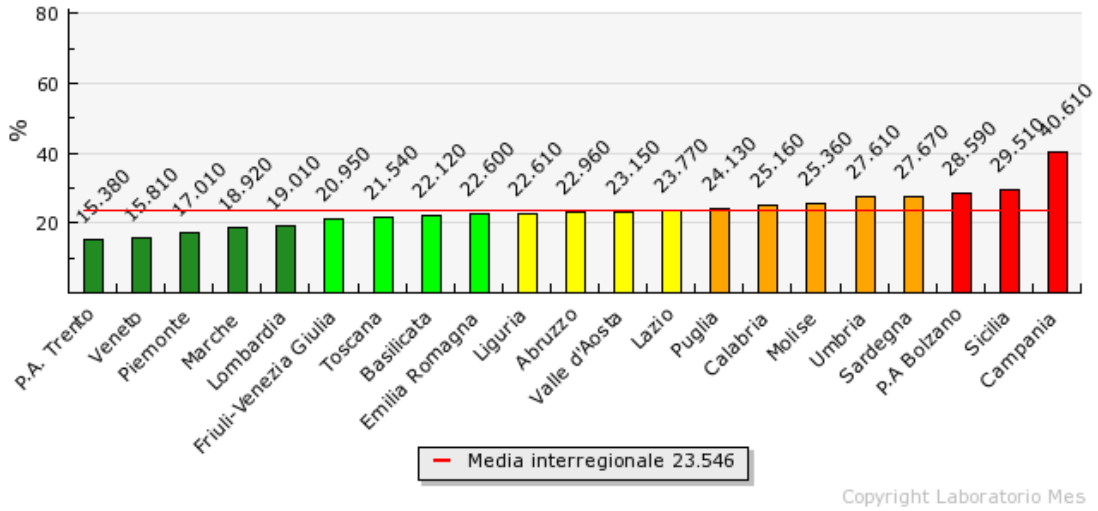

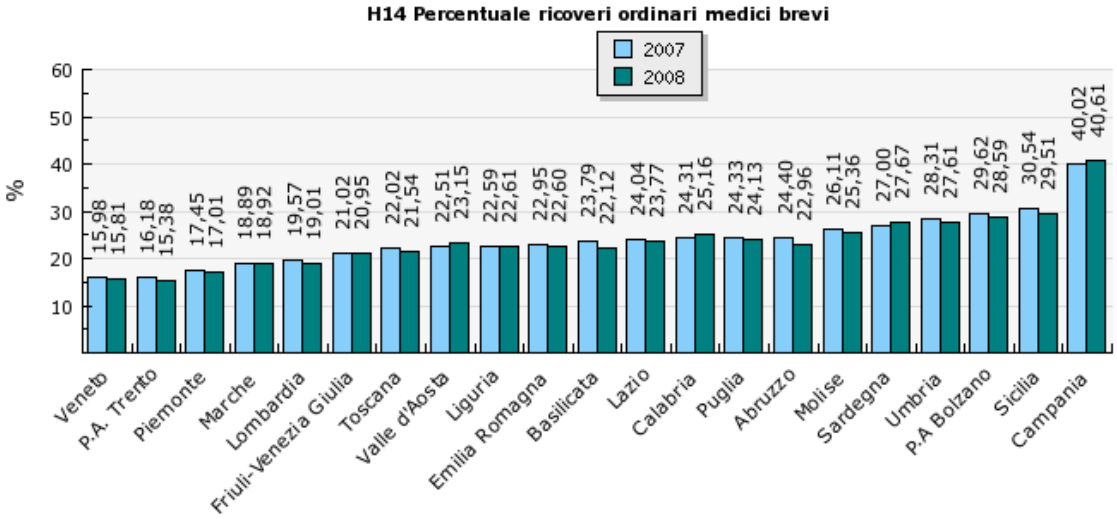

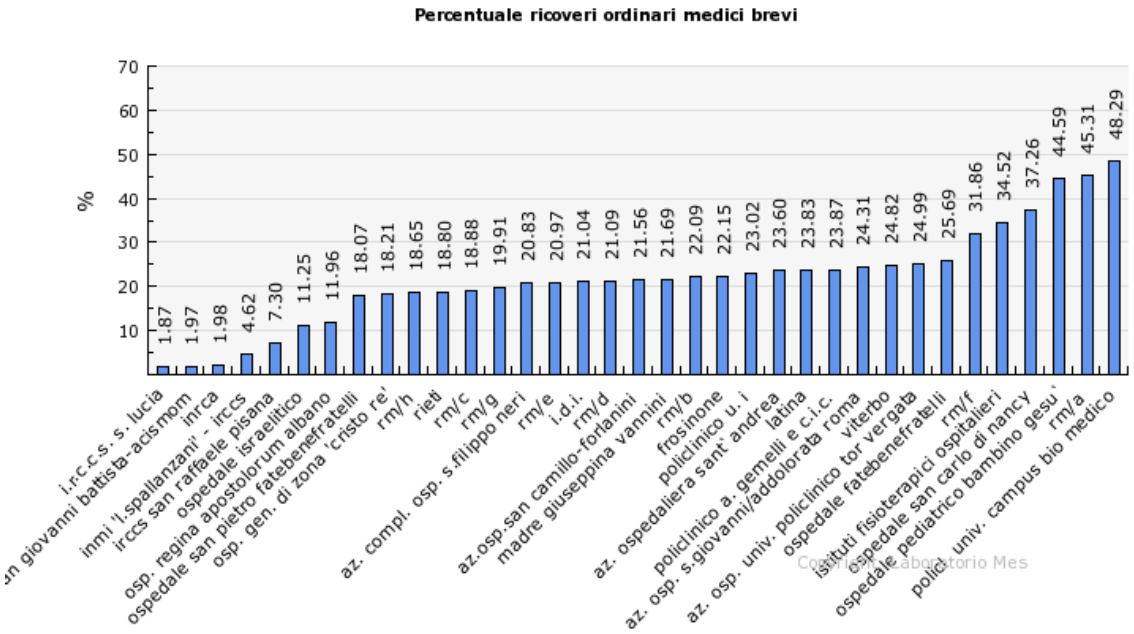
Percentuale ricoveri ordinari medici brevi
%
70
60
50
40
30
20
10
1.87
1.97
1.98
4.62
7.30
11.25
11.96
18.07
18.21
18.65
18.80
18.88
19.91
20.83
20.97
21.04
21.09
21.56
21.69
22.09
22.15
23.02
23.60
23.83
23.87
24.31
24.82
24.99
25.69
31.86
34.52
37.26
44.59
45.31
48.29
i.r.c.c.s. s. lucia
n giovanni battista-acismom
inmi 'l.spallanzani' - irccs
inrca
ircss san raffaele pisana
ospedale pisana
osp. regina apostolorum albano
ospedale israelitico
ospedale san pietro fatebenefratelli
osp. gen. di zona 'cristo re'
rm/h
rieti
rm/c
rm/g
az. compl. osp. s.filippo neri
rm/e
i.d.i.
rm/d
az.osp.san camillo-forlanini
madre giuseppina vannini
rm/b
frosinone
policlinico u. i
az. ospedaliera sant' andrea
latina
policlinico a. gemelli e c.i.c.
az. osp. s.giovanni/addolorata roma
viterbo
az. osp. univ. policlinico tor vergata
ospedale fatebenefratelli
istituti fisioterapici ospitalieri
rm/f
ospedale san carlo di nancy
ospedale pediatrico bambino gesu'
rm/a
polici univ. campus bio medico

Indicatore H14 Percentuale ricoveri ordinari medici brevi

Regione	Valore	Valutazione
Piemonte	17.010 %	4.550
Valle d'Aosta	23.150 %	2.530
Lombardia	19.010 %	4.000
P.A Bolzano	28.590 %	0.920
P.A. Trento	15.380 %	5.000
Veneto	15.810 %	4.880
Friuli-Venezia Giulia	20.950 %	3.460
Liguria	22.610 %	2.990
Emilia Romagna	22.600 %	3.000
Toscana	21.540 %	3.300
Umbria	27.610 %	1.000
Marche	18.920 %	4.030
Lazio	23.770 %	2.000
Abruzzo	22.960 %	2.700
Molise	25.360 %	1.590
Campania	40.610 %	0.000
Puglia	24.130 %	1.910
Basilicata	22.120 %	3.130
Calabria	25.160 %	1.640
Sicilia	29.510 %	0.850
Sardegna	27.670 %	1.000

Indicatore T2 Tasso ospedalizzazione scompenso per 100.000 residenti (50-74 anni)

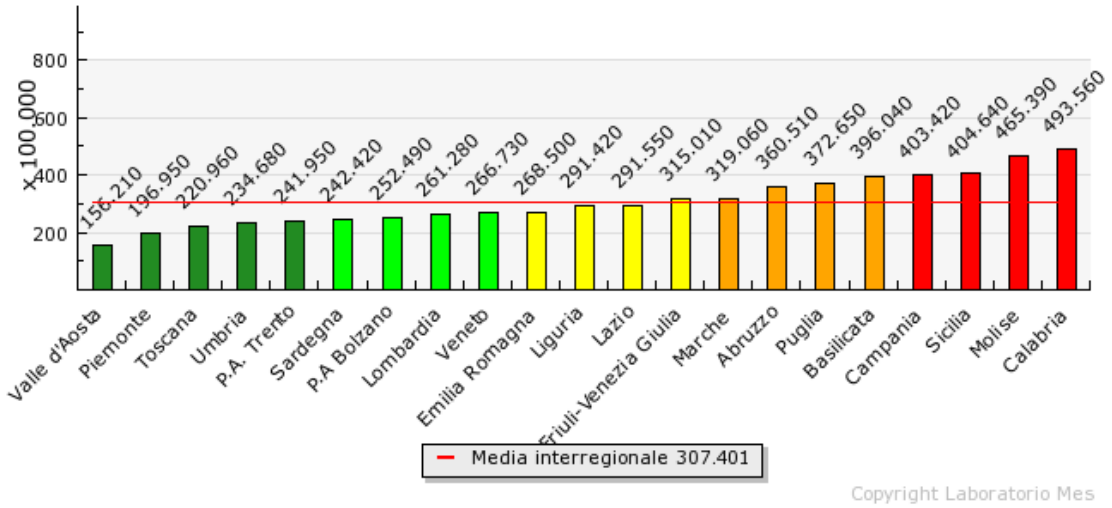

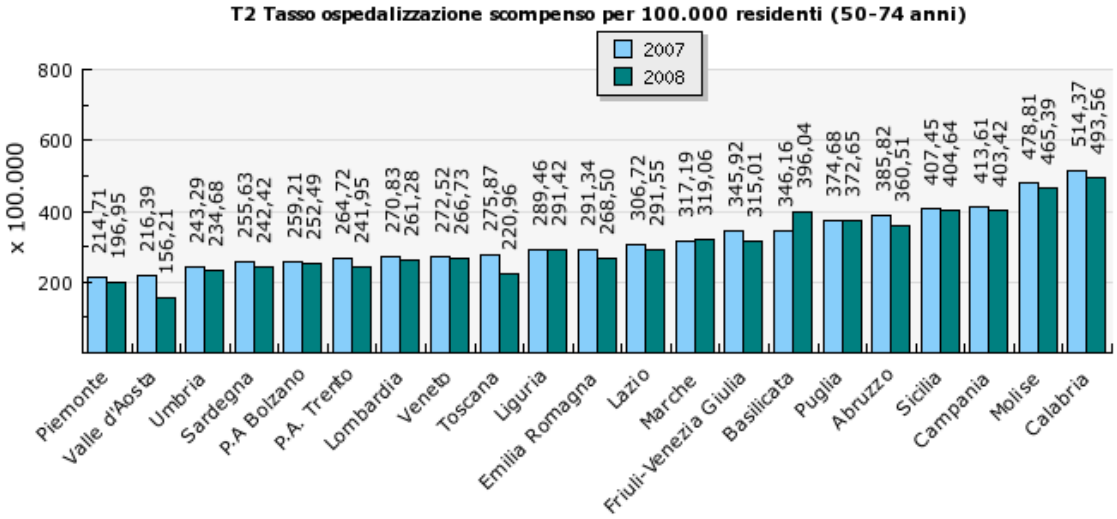

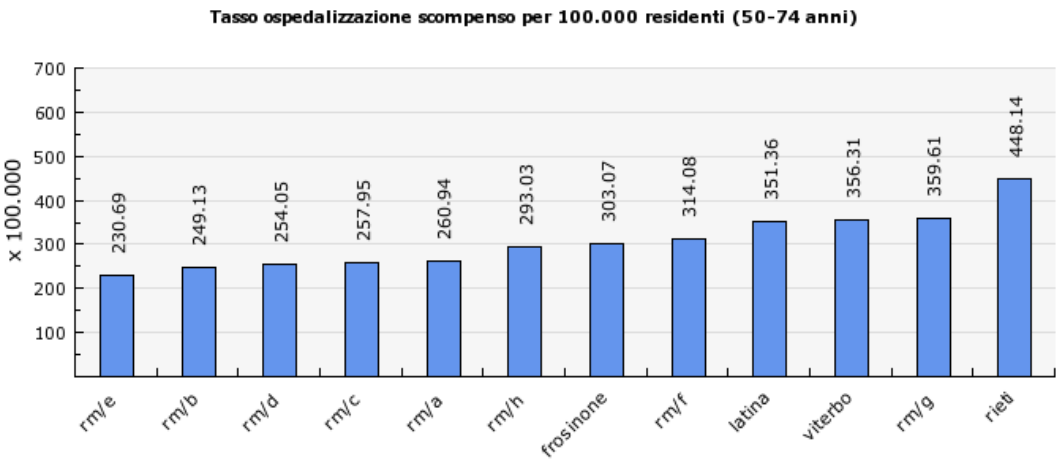

Copyright Laboratorio Mes

Indicatore T2 Tasso ospedalizzazione scompenso per 100.000 residenti (50-74 anni)

Regione	Valore	Valutazione
Piemonte	196.950 x 100.000	4.520
Valle d'Aosta	156.210 x 100.000	5.000
Lombardia	261.280 x 100.000	3.220
P.A Bolzano	252.490 x 100.000	3.570
P.A. Trento	241.950 x 100.000	4.000
Veneto	266.730 x 100.000	3.000
Friuli-Venezia Giulia	315.010 x 100.000	2.000
Liguria	291.420 x 100.000	2.490
Emilia Romagna	268.500 x 100.000	2.960
Toscana	220.960 x 100.000	4.240
Umbria	234.680 x 100.000	4.080
Marche	319.060 x 100.000	1.950
Lazio	291.550 x 100.000	2.490
Abruzzo	360.510 x 100.000	1.440
Molise	465.390 x 100.000	0.290
Campania	403.420 x 100.000	0.920
Puglia	372.650 x 100.000	1.290
Basilicata	396.040 x 100.000	1.000
Calabria	493.560 x 100.000	0.000
Sicilia	404.640 x 100.000	0.910
Sardegna	242.420 x 100.000	3.980

Indicatore T3 Tasso ospedalizzazione diabete globale per 100.000 residenti (20-74 anni)

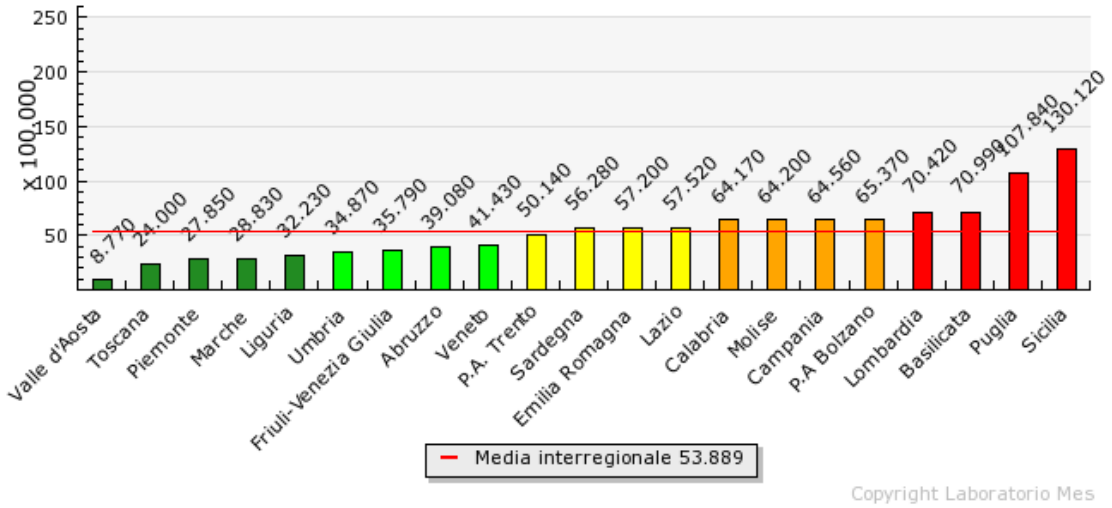

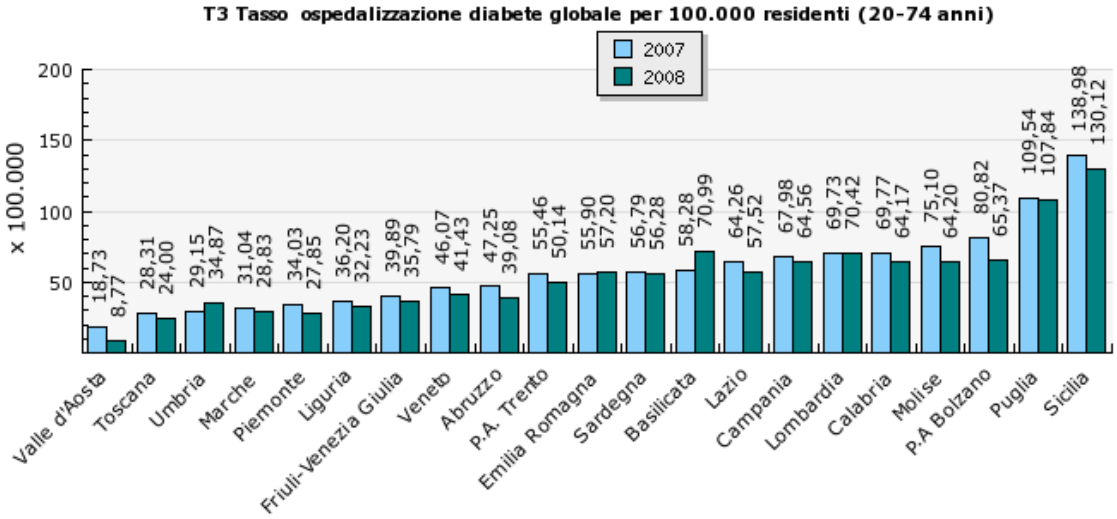

Tasso ospedalizzazione diabete globale per 100.000 residenti (20-74 anni)

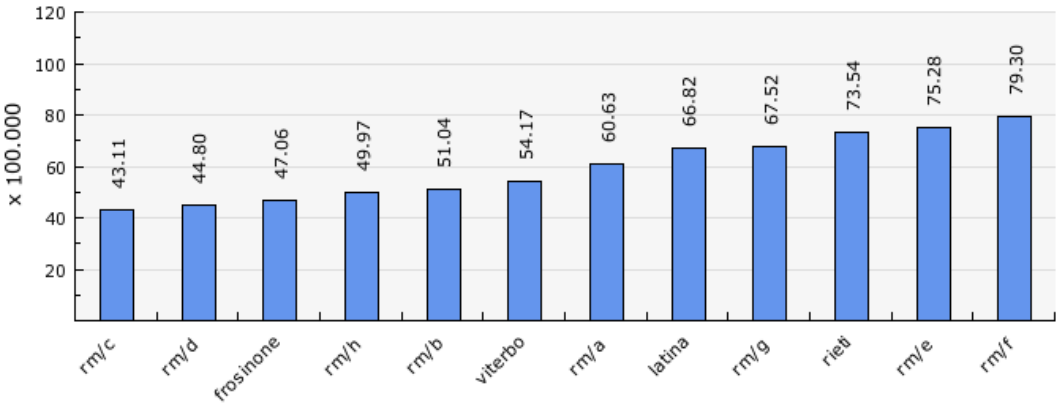

Copyright Laboratorio Mes

Indicatore T3 Tasso ospedalizzazione diabete globale per 100.000 residenti (20-74 anni)

Regione	Valore	Valutazione
Piemonte	27.850 x 100.000	4.190
Valle d'Aosta	8.770 x 100.000	5.000
Lombardia	70.420 x 100.000	0.920
P.A Bolzano	65.370 x 100.000	1.000
P.A. Trento	50.140 x 100.000	2.460
Veneto	41.430 x 100.000	3.000
Friuli-Venezia Giulia	35.790 x 100.000	3.610
Liguria	32.230 x 100.000	4.000
Emilia Romagna	57.200 x 100.000	2.020
Toscana	24.000 x 100.000	4.350
Umbria	34.870 x 100.000	3.710
Marche	28.830 x 100.000	4.140
Lazio	57.520 x 100.000	2.000
Abruzzo	39.080 x 100.000	3.260
Molise	64.200 x 100.000	1.150
Campania	64.560 x 100.000	1.100
Puglia	107.840 x 100.000	0.340
Basilicata	70.990 x 100.000	0.910
Calabria	64.170 x 100.000	1.150
Sicilia	130.120 x 100.000	0.000
Sardegna	56.280 x 100.000	2.080

Indicatore T4 Tasso ospedalizzazione BPCO per 100.000 residenti (50-74 anni)

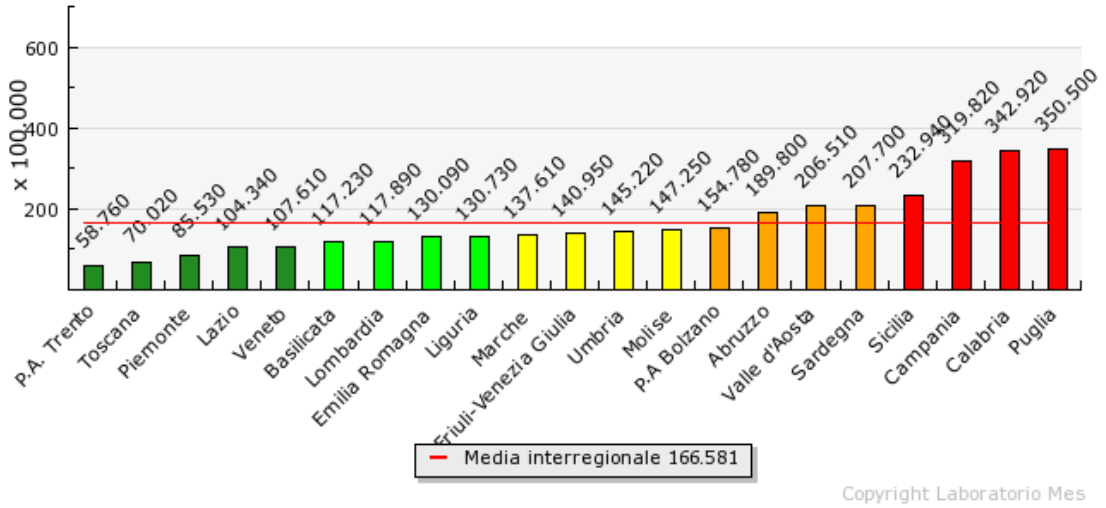

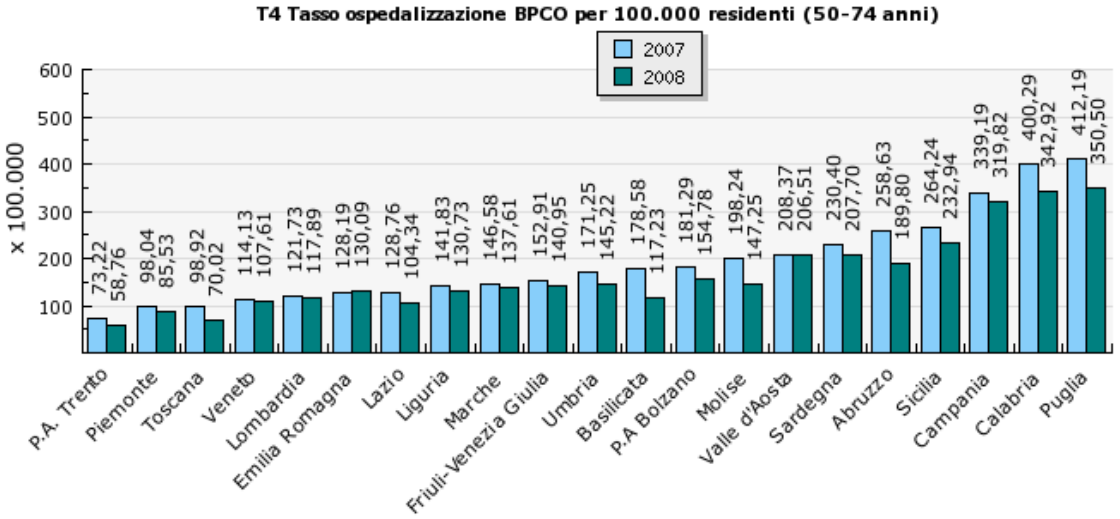

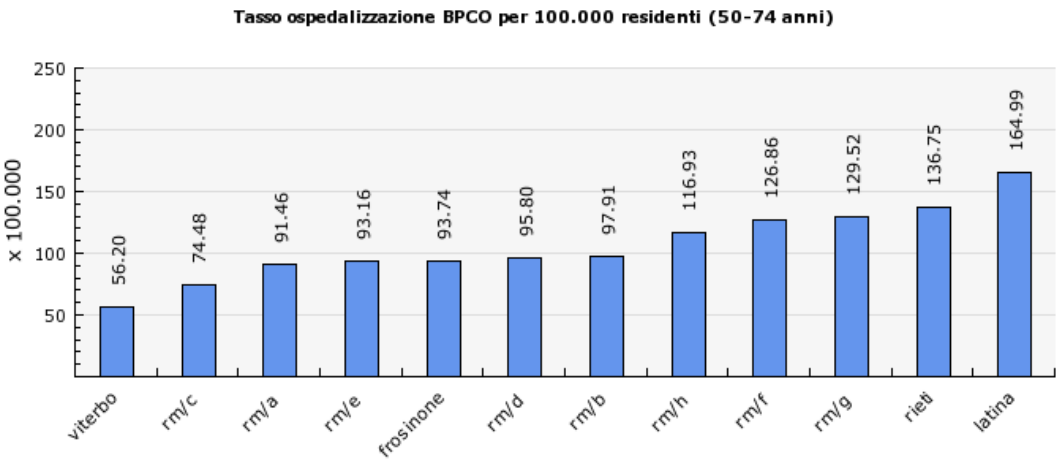

Copyright Laboratorio Mes

Indicatore T4 Tasso ospedalizzazione BPCO per 100.000 residenti (50-74 anni)

Regione	Valore	Valutazione
Piemonte	85.530 x 100.000	4.450
Valle d'Aosta	206.510 x 100.000	1.020
Lombardia	117.890 x 100.000	3.560
P.A Bolzano	154.780 x 100.000	1.880
P.A. Trento	58.760 x 100.000	5.000
Veneto	107.610 x 100.000	4.000
Friuli-Venezia Giulia	140.950 x 100.000	2.380
Liguria	130.730 x 100.000	3.000
Emilia Romagna	130.090 x 100.000	3.030
Toscana	70.020 x 100.000	4.770
Umbria	145.220 x 100.000	2.120
Marche	137.610 x 100.000	2.580
Lazio	104.340 x 100.000	4.070
Abruzzo	189.800 x 100.000	1.300
Molise	147.250 x 100.000	2.000
Campania	319.820 x 100.000	0.210
Puglia	350.500 x 100.000	0.000
Basilicata	117.230 x 100.000	3.580
Calabria	342.920 x 100.000	0.050
Sicilia	232.940 x 100.000	0.820
Sardegna	207.700 x 100.000	1.000

Indicatore T9 Percentuale ricoveri Day Hospital medico con finalità diagnostica

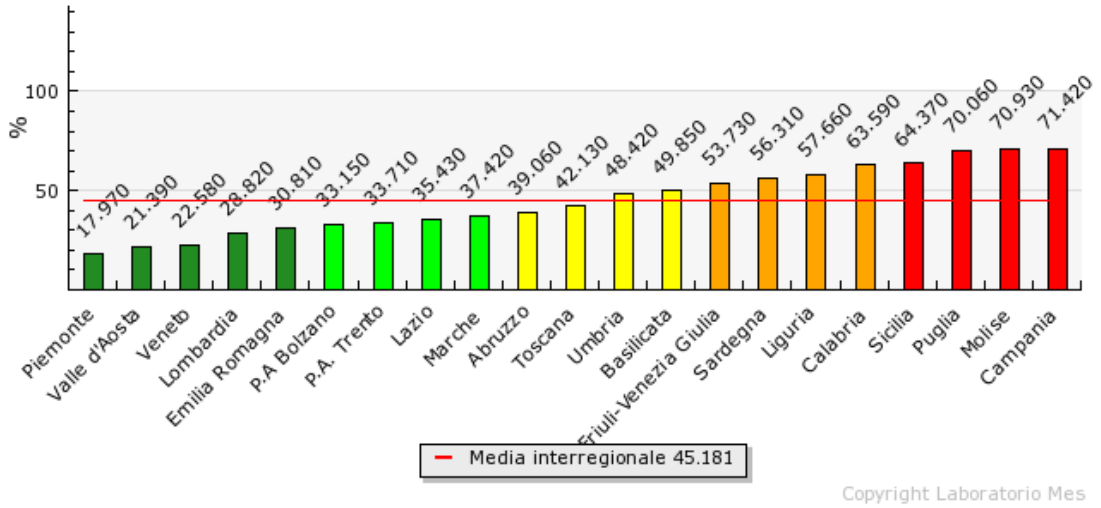

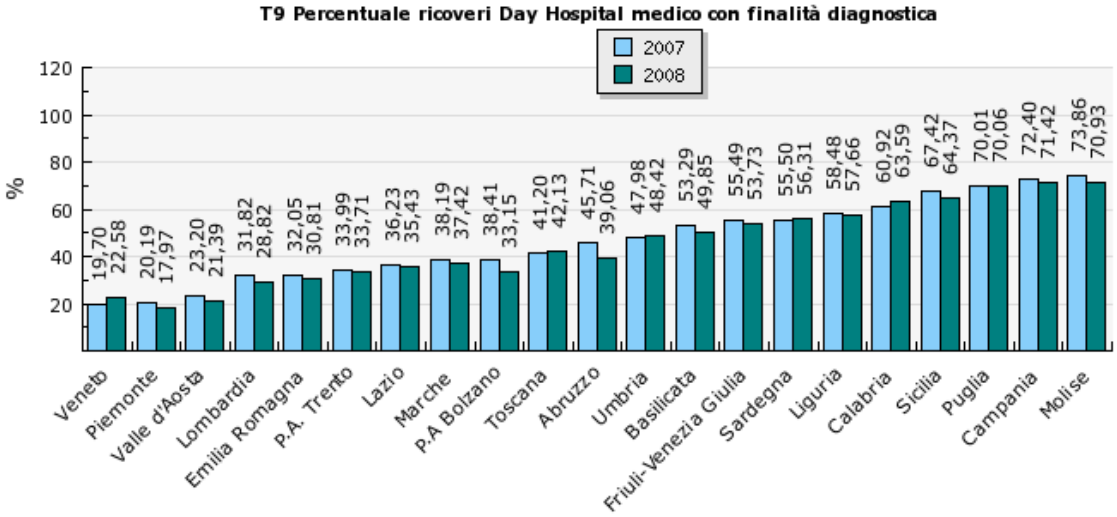

Percentuale ricoveri Day Hospital medico con finalità diagnostica

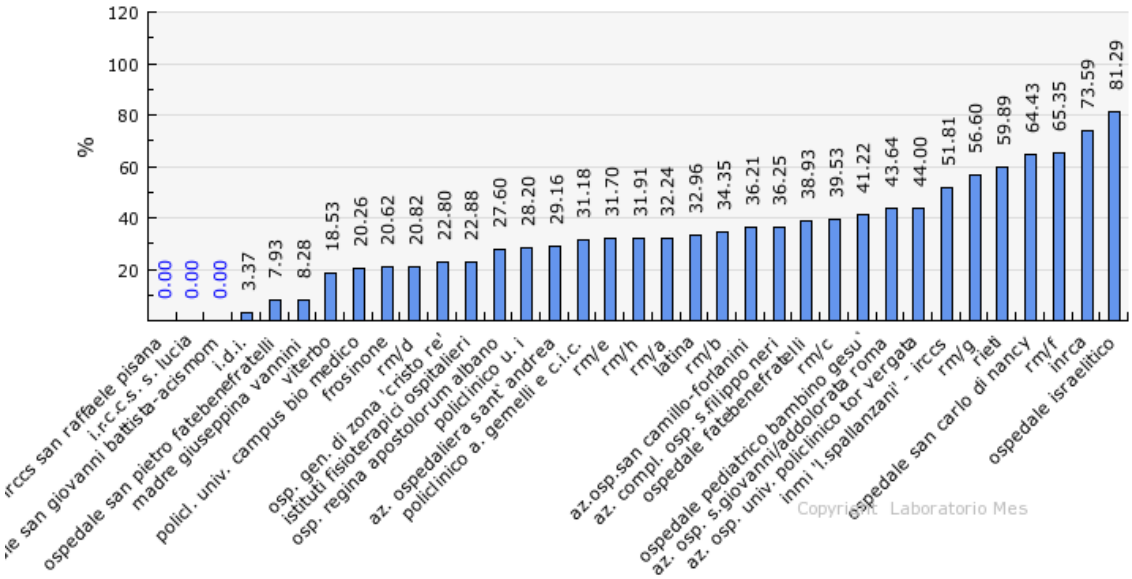

Indicatore T9 Percentuale ricoveri Day Hospital medico con finalità diagnostica

Regione	Valore	Valutazione
Piemonte	17.970 %	5.000
Valle d'Aosta	21.390 %	4.730
Lombardia	28.820 %	4.160
P.A Bolzano	33.150 %	3.650
P.A. Trento	33.710 %	3.560
Veneto	22.580 %	4.640
Friuli-Venezia Giulia	53.730 %	1.720
Liguria	57.660 %	1.430
Emilia Romagna	30.810 %	4.000
Toscana	42.130 %	2.620
Umbria	48.420 %	2.120
Marche	37.420 %	3.000
Lazio	35.430 %	3.300
Abruzzo	39.060 %	2.870
Molise	70.930 %	0.060
Campania	71.420 %	0.000
Puglia	70.060 %	0.170
Basilicata	49.850 %	2.000
Calabria	63.590 %	1.000
Sicilia	64.370 %	0.900
Sardegna	56.310 %	1.530

Indicatore AF5.1 Scostamento dalla mediana nazionale dei consumi farmaceutici territoriali di classe A-SSN in DDD/1000 ab die

AF5.1 Scostamento dalla mediana nazionale dei consumi farmaceutici territoriali di classe A-SSN in DDD/1000 ab die

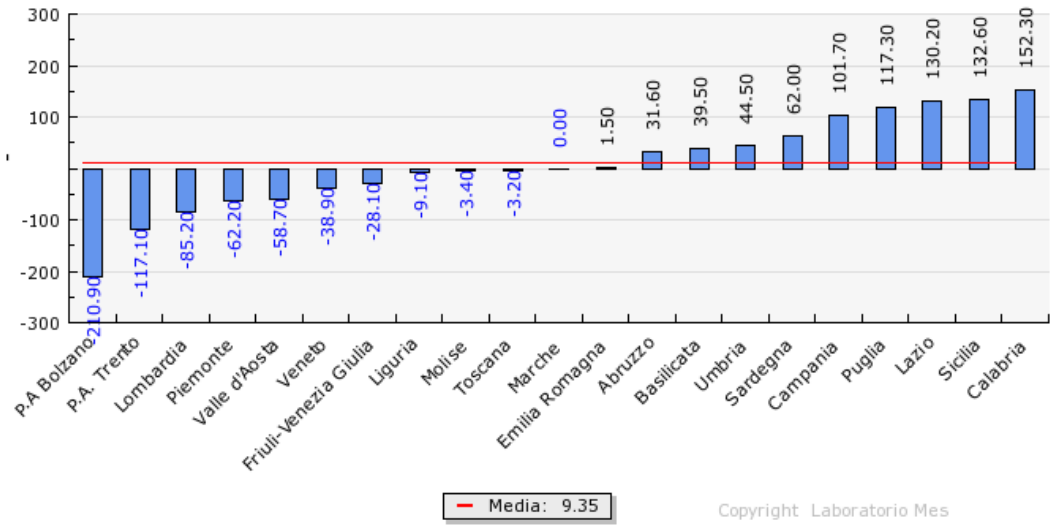

AF5.1 Scostamento dalla mediana nazionale dei consumi farmaceutici territoriali di classe A-SSN in DDD/1000 ab die

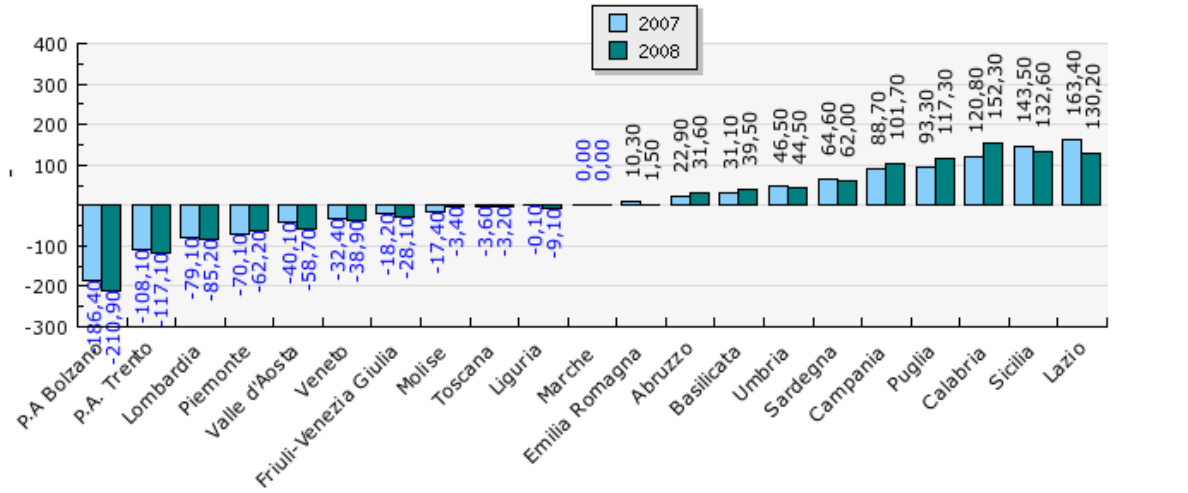

Indicatore AF5.1 Scostamento dalla mediana nazionale dei consumi farmaceutici territoriali di classe A-SSN in DDD/1000 ab die

Regione	Valore	Valutazione
Piemonte	-62.200 -	0.000
Valle d'Aosta	-58.700 -	0.000
Lombardia	-85.200 -	0.000
P.A Bolzano	-210.900 -	0.000
P.A. Trento	-117.100 -	0.000
Veneto	-38.900 -	0.000
Friuli-Venezia Giulia	-28.100 -	0.000
Liguria	-9.100 -	0.000
Emilia Romagna	1.500 -	0.000
Toscana	-3.200 -	0.000
Umbria	44.500 -	0.000
Marche	0.000 -	0.000
Lazio	130.200 -	0.000
Abruzzo	31.600 -	0.000
Molise	-3.400 -	0.000
Campania	101.700 -	0.000
Puglia	117.300 -	0.000
Basilicata	39.500 -	0.000
Calabria	152.300 -	0.000
Sicilia	132.600 -	0.000
Sardegna	62.000 -	0.000

Indicatore AF5.3 % sul totale della spesa netta della spesa territoriale dei farmaci equivalenti di classe A-SSN

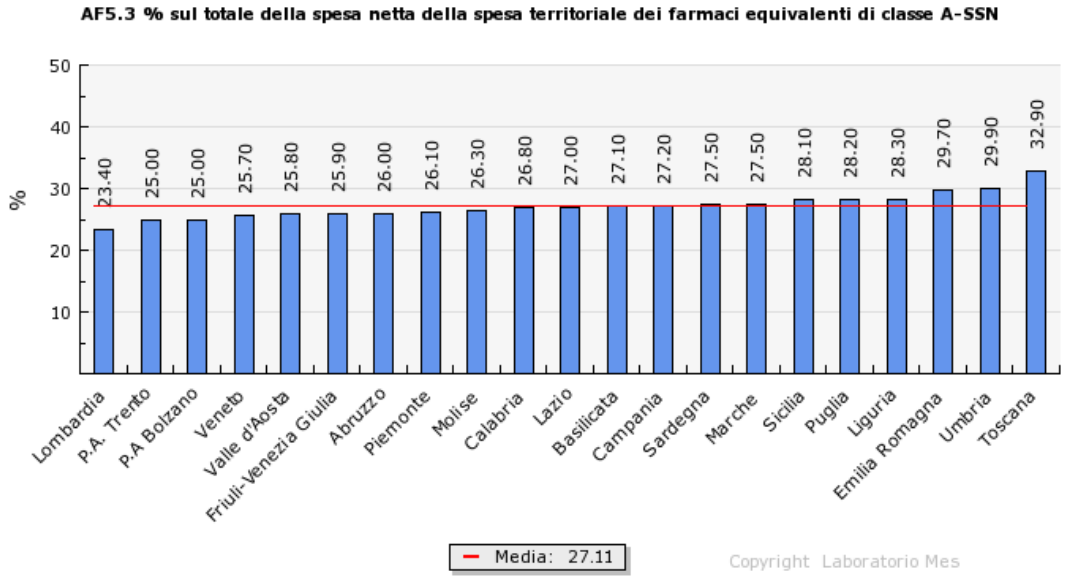

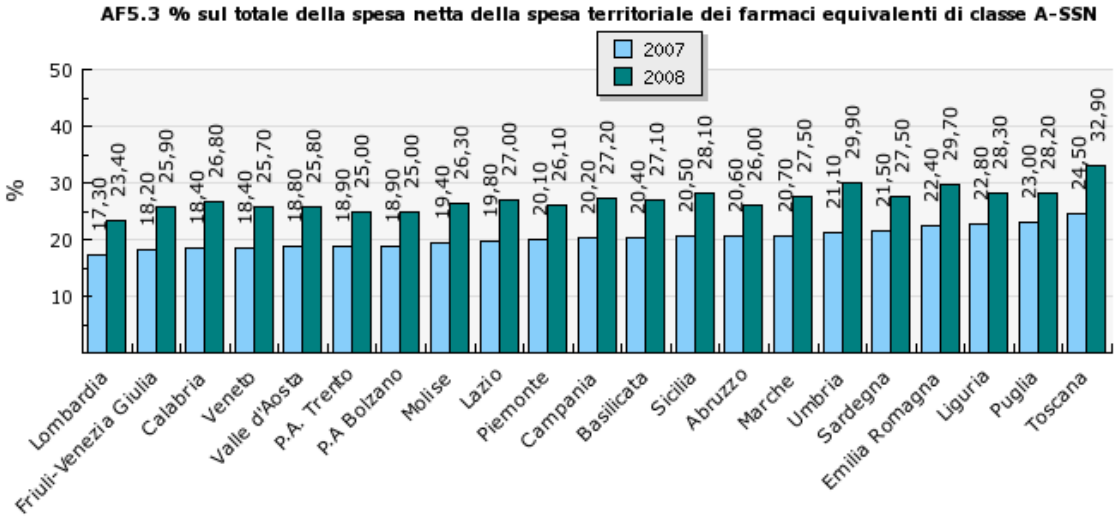

Indicatore AF5.3 % sul totale della spesa netta della spesa territoriale dei farmaci equivalenti di classe A-SSN

Regione	Valore	Valutazione
Piemonte	26.100 %	0.000
Valle d'Aosta	25.800 %	0.000
Lombardia	23.400 %	0.000
P.A Bolzano	25.000 %	0.000
P.A. Trento	25.000 %	0.000
Veneto	25.700 %	0.000
Friuli-Venezia Giulia	25.900 %	0.000
Liguria	28.300 %	0.000
Emilia Romagna	29.700 %	0.000
Toscana	32.900 %	0.000
Umbria	29.900 %	0.000
Marche	27.500 %	0.000
Lazio	27.000 %	0.000
Abruzzo	26.000 %	0.000
Molise	26.300 %	0.000
Campania	27.200 %	0.000
Puglia	28.200 %	0.000
Basilicata	27.100 %	0.000
Calabria	26.800 %	0.000
Sicilia	28.100 %	0.000
Sardegna	27.500 %	0.000

Indicatore AF5.4 % sul totale delle DDD del consumo territoriale dei farmaci equivalenti di classe A-SSN

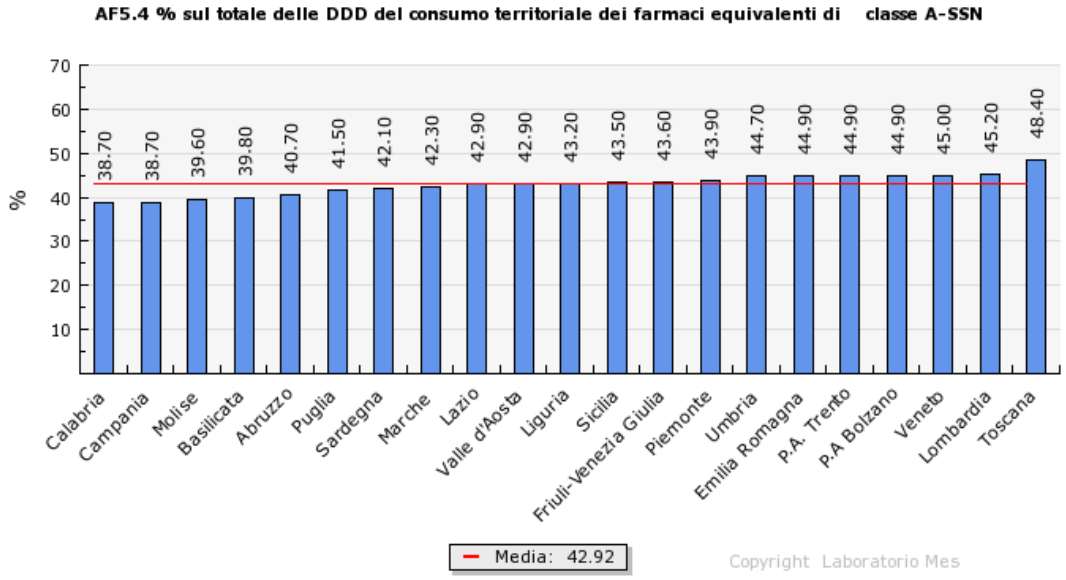

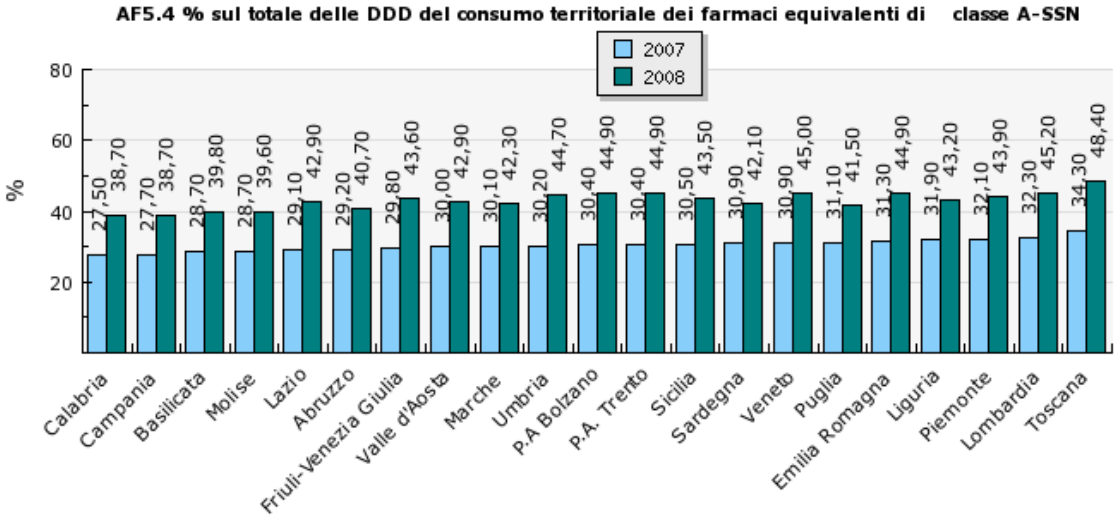

Indicatore AF5.4 % sul totale delle DDD del consumo territoriale dei farmaci equivalenti di classe A-SSN

Regione	Valore	Valutazione
Piemonte	43.900 %	0.000
Valle d'Aosta	42.900 %	0.000
Lombardia	45.200 %	0.000
P.A Bolzano	44.900 %	0.000
P.A. Trento	44.900 %	0.000
Veneto	45.000 %	0.000
Friuli-Venezia Giulia	43.600 %	0.000
Liguria	43.200 %	0.000
Emilia Romagna	44.900 %	0.000
Toscana	48.400 %	0.000
Umbria	44.700 %	0.000
Marche	42.300 %	0.000
Lazio	42.900 %	0.000
Abruzzo	40.700 %	0.000
Molise	39.600 %	0.000
Campania	38.700 %	0.000
Puglia	41.500 %	0.000
Basilicata	39.800 %	0.000
Calabria	38.700 %	0.000
Sicilia	43.500 %	0.000
Sardegna	42.100 %	0.000

Indicatore AF5 Spesa lorda territoriale pro-capite

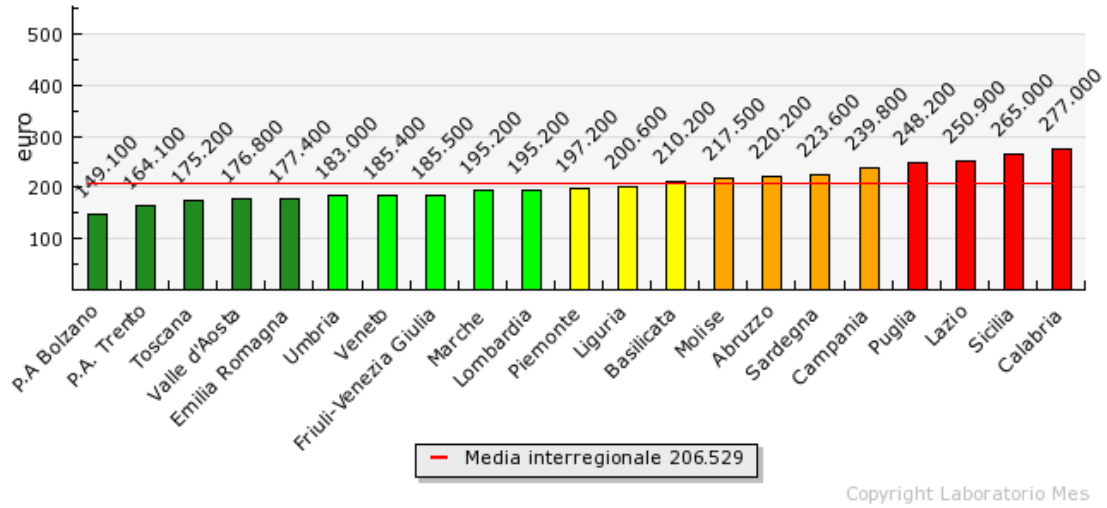

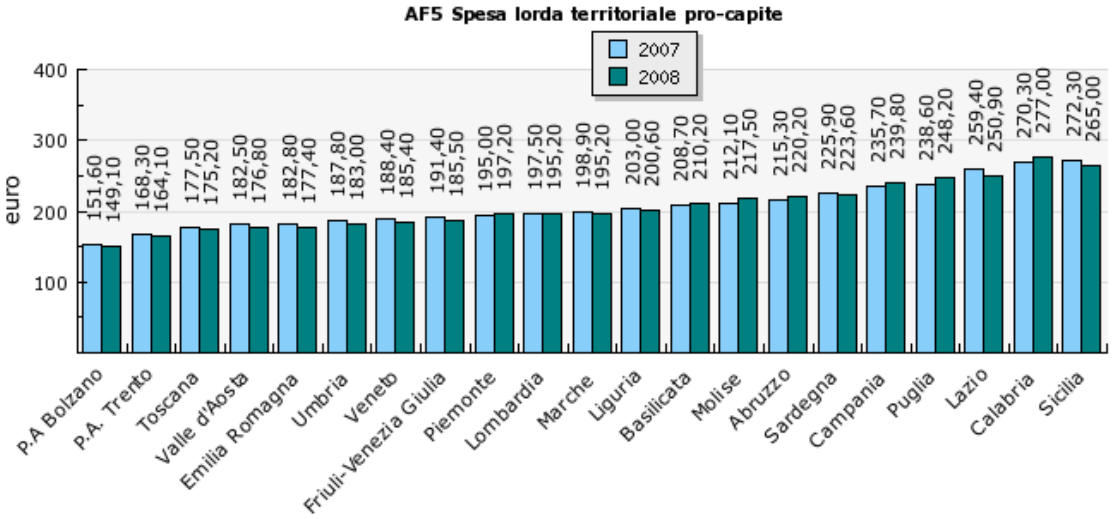

Indicatore AF5 Spesa lorda territoriale pro-capite

Regione	Valore	Valutazione
Piemonte	197.200 euro	2.870
Valle d'Aosta	176.800 euro	4.020
Lombardia	195.200 euro	3.000
P.A Bolzano	149.100 euro	5.000
P.A. Trento	164.100 euro	4.470
Veneto	185.400 euro	3.550
Friuli-Venezia Giulia	185.500 euro	3.540
Liguria	200.600 euro	2.640
Emilia Romagna	177.400 euro	4.000
Toscana	175.200 euro	4.080
Umbria	183.000 euro	3.690
Marche	195.200 euro	3.000
Lazio	250.900 euro	0.700
Abruzzo	220.200 euro	1.660
Molise	217.500 euro	1.750
Campania	239.800 euro	1.000
Puglia	248.200 euro	0.770
Basilicata	210.200 euro	2.000
Calabria	277.000 euro	0.000
Sicilia	265.000 euro	0.320
Sardegna	223.600 euro	1.550

Indicatore P1 Grado di copertura per vaccino antinfluenzale per 100 abitanti (>= 65 anni)

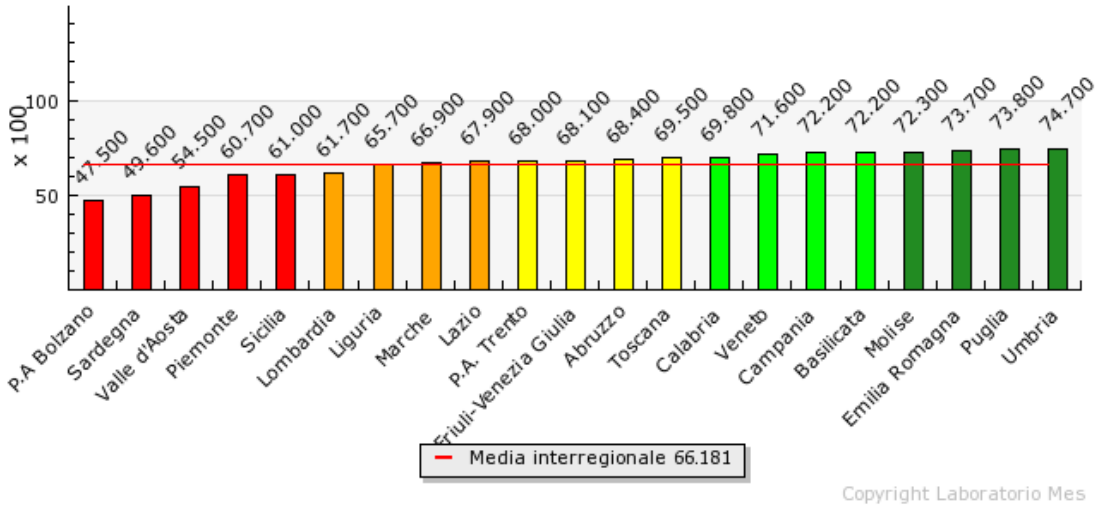

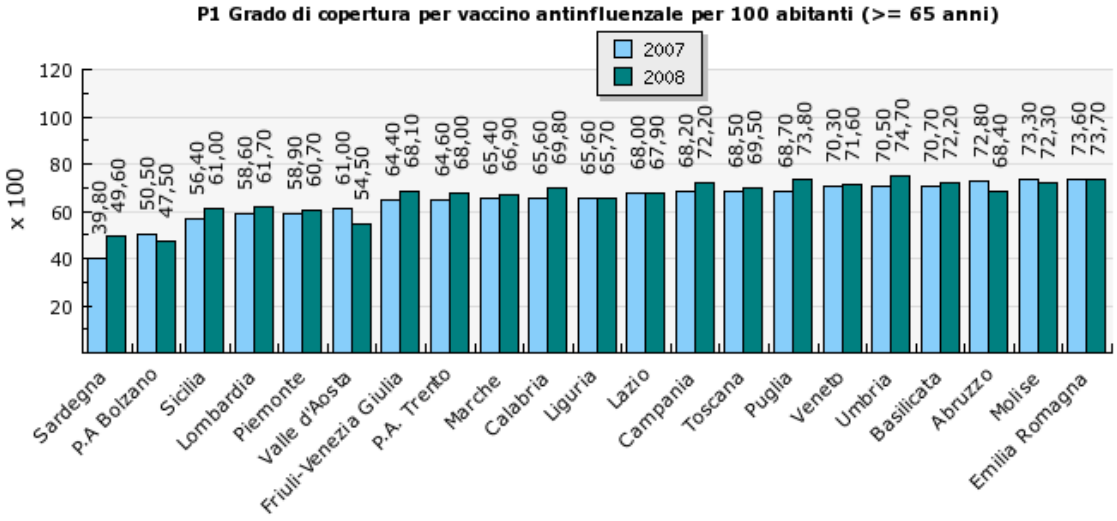

Indicatore P1 Grado di copertura per vaccino antinfluenzale per 100 abitanti (>= 65 anni)

Regione	Valore	Valutazione
Piemonte	60.700 x 100	0.977
Valle d'Aosta	54.500 x 100	0.518
Lombardia	61.700 x 100	1.101
P.A Bolzano	47.500 x 100	0.000
P.A. Trento	68.000 x 100	2.062
Veneto	71.600 x 100	3.777
Friuli-Venezia Giulia	68.100 x 100	2.125
Liguria	65.700 x 100	1.681
Emilia Romagna	73.700 x 100	4.600
Toscana	69.500 x 100	2.990
Umbria	74.700 x 100	5.000
Marche	66.900 x 100	1.855
Lazio	67.900 x 100	1.990
Abruzzo	68.400 x 100	2.312
Molise	72.300 x 100	4.040
Campania	72.200 x 100	3.990
Puglia	73.800 x 100	4.640
Basilicata	72.200 x 100	3.990
Calabria	69.800 x 100	3.111
Sicilia	61.000 x 100	0.990
Sardegna	49.600 x 100	0.155

Indicatore P2 Grado di copertura per vaccino MRP (<= 2 anni)

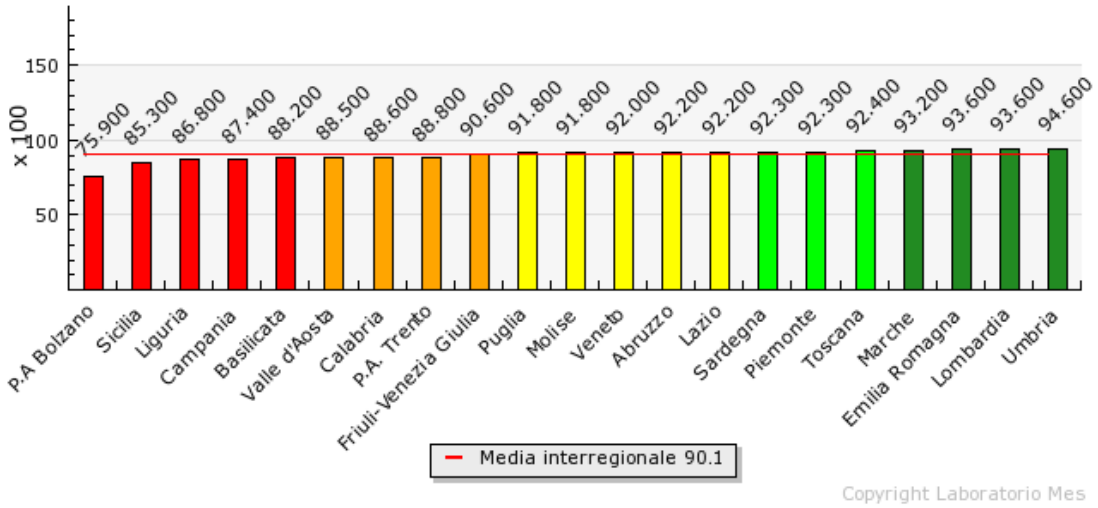

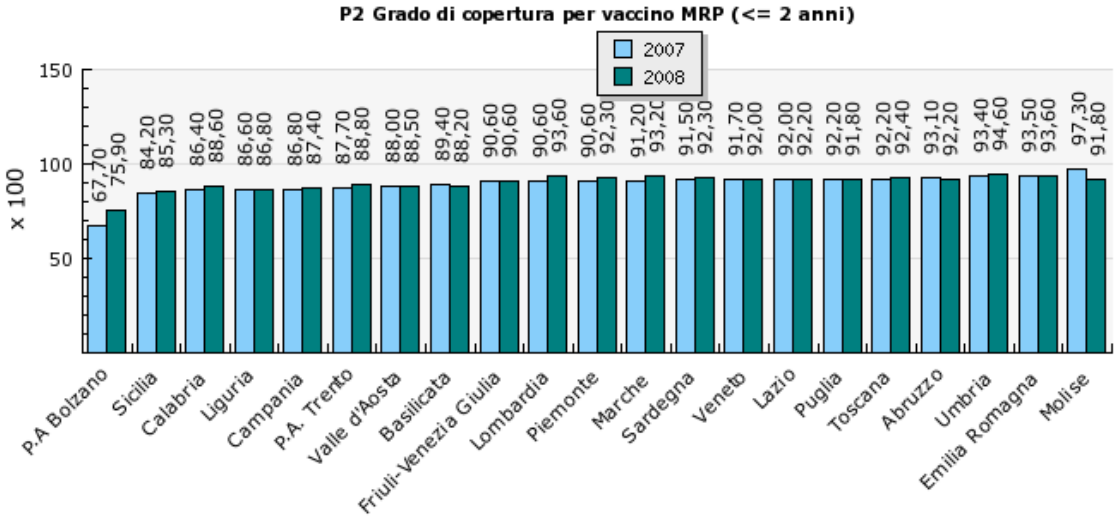

Indicatore P2 Grado di copertura per vaccino MRP (<= 2 anni)

Regione	Valore	Valutazione
Piemonte	92.300 x 100	3.500
Valle d'Aosta	88.500 x 100	1.130
Lombardia	93.600 x 100	4.550
P.A Bolzano	75.900 x 100	0.000
P.A. Trento	88.800 x 100	1.250
Veneto	92.000 x 100	2.880
Friuli-Venezia Giulia	90.600 x 100	1.990
Liguria	86.800 x 100	0.890
Emilia Romagna	93.600 x 100	4.550
Toscana	92.400 x 100	3.990
Umbria	94.600 x 100	5.000
Marche	93.200 x 100	4.360
Lazio	92.200 x 100	2.990
Abruzzo	92.200 x 100	2.990
Molise	91.800 x 100	2.750
Campania	87.400 x 100	0.930
Puglia	91.800 x 100	2.750
Basilicata	88.200 x 100	0.990
Calabria	88.600 x 100	1.170
Sicilia	85.300 x 100	0.760
Sardegna	92.300 x 100	3.500

Indicatore P3 Estensione grezza di screening mammografico (50-69 anni)

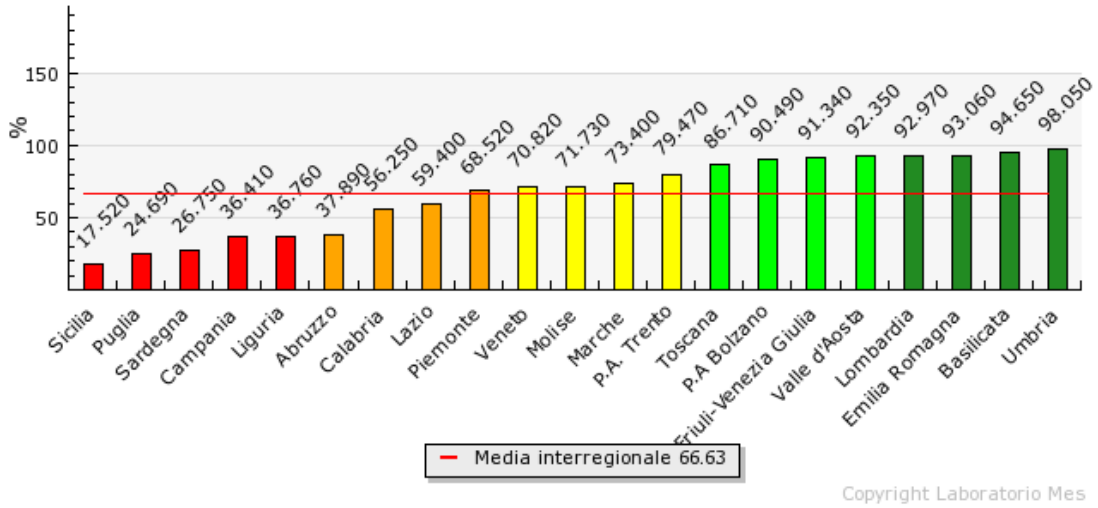

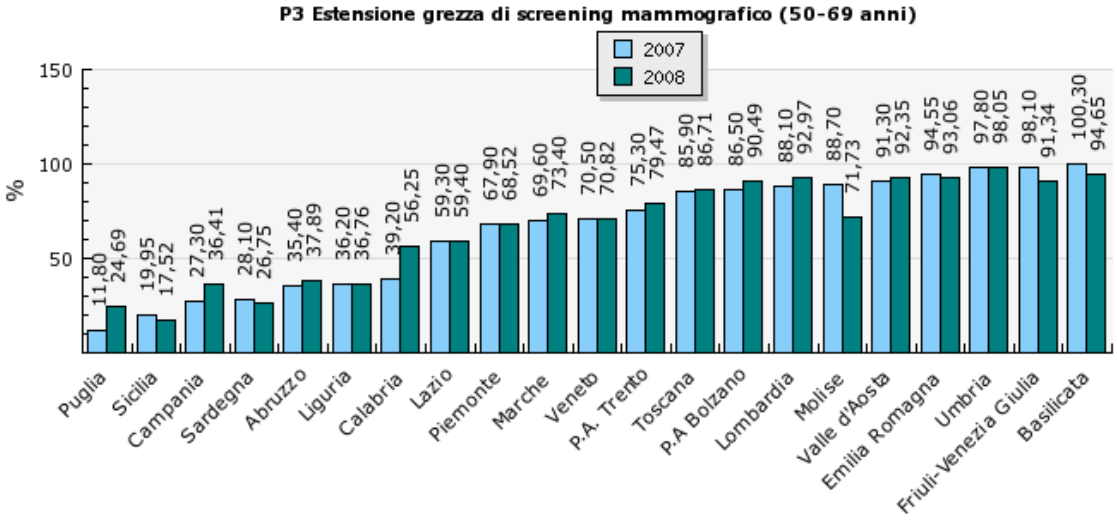

Indicatore P3 Estensione grezza di screening mammografico (50-69 anni)

Regione	Valore	Valutazione
Piemonte	68.520 %	1.990
Valle d'Aosta	92.350 %	3.990
Lombardia	92.970 %	4.110
P.A Bolzano	90.490 %	3.860
P.A. Trento	79.470 %	2.990
Veneto	70.820 %	2.210
Friuli-Venezia Giulia	91.340 %	3.920
Liguria	36.760 %	0.990
Emilia Romagna	93.060 %	4.120
Toscana	86.710 %	3.560
Umbria	98.050 %	5.000
Marche	73.400 %	2.450
Lazio	59.400 %	1.710
Abruzzo	37.890 %	1.040
Molise	71.730 %	2.290
Campania	36.410 %	0.980
Puglia	24.690 %	0.370
Basilicata	94.650 %	4.400
Calabria	56.250 %	1.610
Sicilia	17.520 %	0.000
Sardegna	26.750 %	0.480

Indicatore P4 Adesione grezza screening mammografico (50-69 anni)

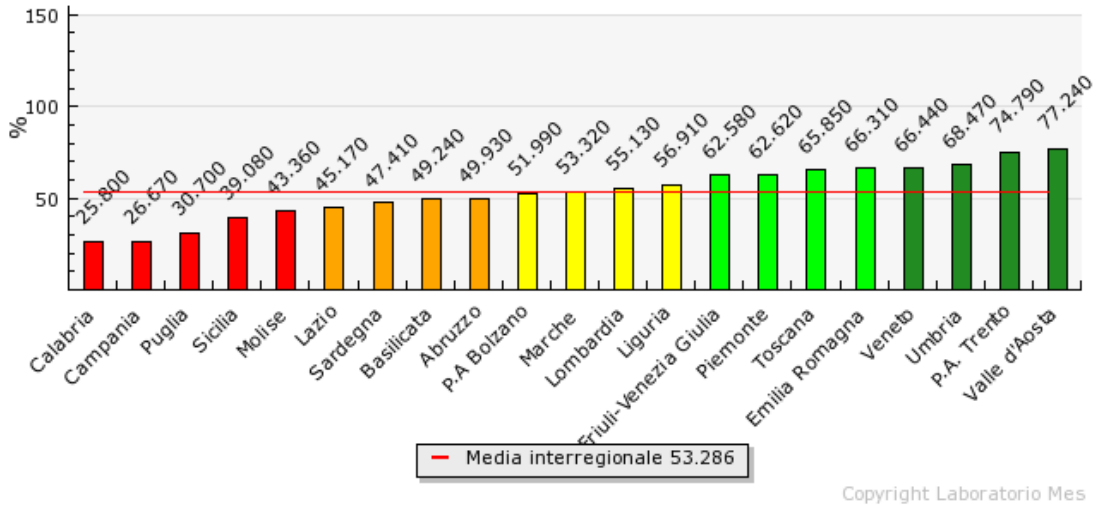

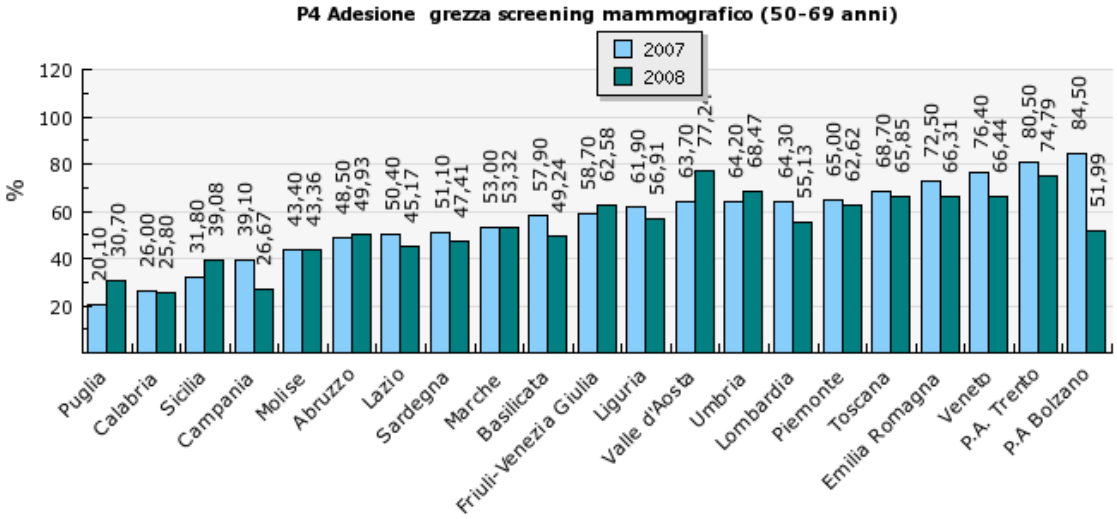

Indicatore P4 Adesione grezza screening mammografico (50-69 anni)

Regione	Valore	Valutazione
Piemonte	62.620 %	3.610
Valle d'Aosta	77.240 %	5.000
Lombardia	55.130 %	2.740
P.A Bolzano	51.990 %	2.300
P.A. Trento	74.790 %	4.780
Veneto	66.440 %	4.010
Friuli-Venezia Giulia	62.580 %	3.600
Liguria	56.910 %	2.990
Emilia Romagna	66.310 %	3.990
Toscana	65.850 %	3.950
Umbria	68.470 %	4.200
Marche	53.320 %	2.490
Lazio	45.170 %	1.270
Abruzzo	49.930 %	1.990
Molise	43.360 %	0.990
Campania	26.670 %	0.050
Puglia	30.700 %	0.280
Basilicata	49.240 %	1.900
Calabria	25.800 %	0.000
Sicilia	39.080 %	0.760
Sardegna	47.410 %	1.620

Indicatore P5 Estensione grezza screening colon retto (50-69 anni)

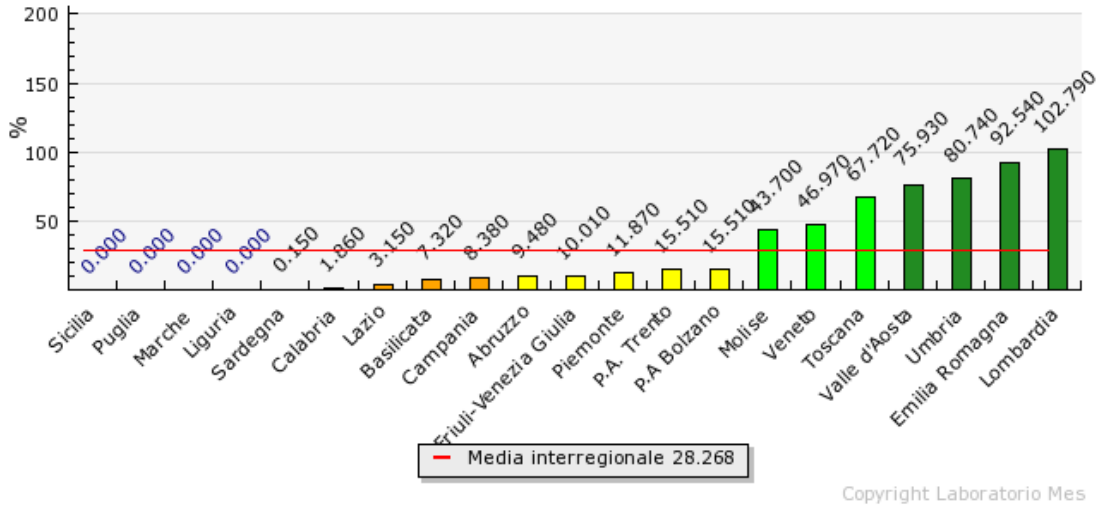

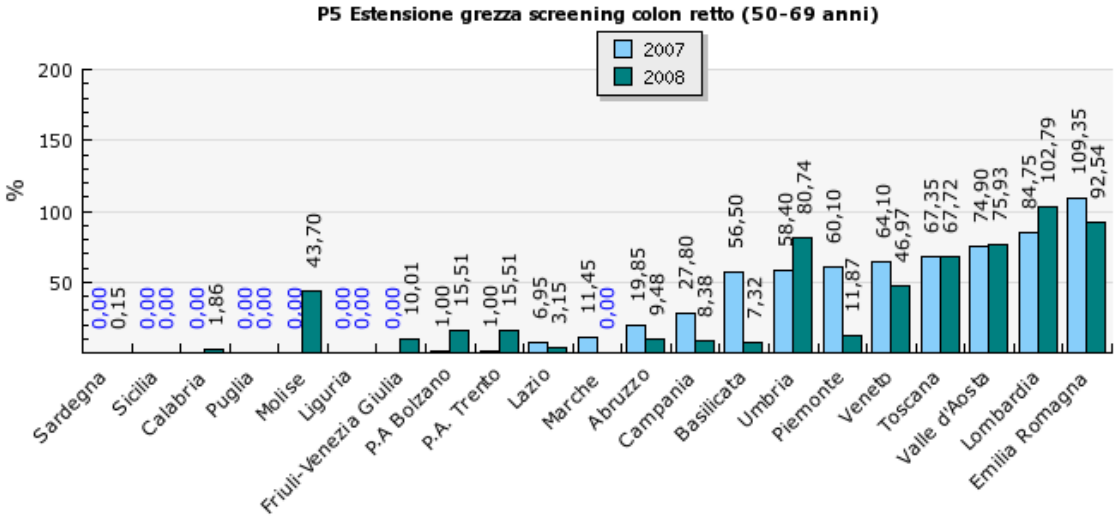

Indicatore P5 Estensione grezza screening colon retto (50-69 anni)

Regione	Valore	Valutazione
Piemonte	11.870 %	2.490
Valle d'Aosta	75.930 %	4.230
Lombardia	102.790 %	5.000
P.A Bolzano	15.510 %	2.990
P.A. Trento	15.510 %	2.990
Veneto	46.970 %	3.600
Friuli-Venezia Giulia	10.010 %	2.230
Liguria	0.000 %	0.000
Emilia Romagna	92.540 %	4.710
Toscana	67.720 %	3.990
Umbria	80.740 %	4.370
Marche	0.000 %	0.000
Lazio	3.150 %	1.360
Abruzzo	9.480 %	2.160
Molise	43.700 %	3.540
Campania	8.380 %	1.990
Puglia	0.000 %	0.000
Basilicata	7.320 %	1.870
Calabria	1.860 %	1.210
Sicilia	0.000 %	0.000
Sardegna	0.150 %	0.990

Indicatore P6 Adesione grezza screening colon retto (50-69 anni)

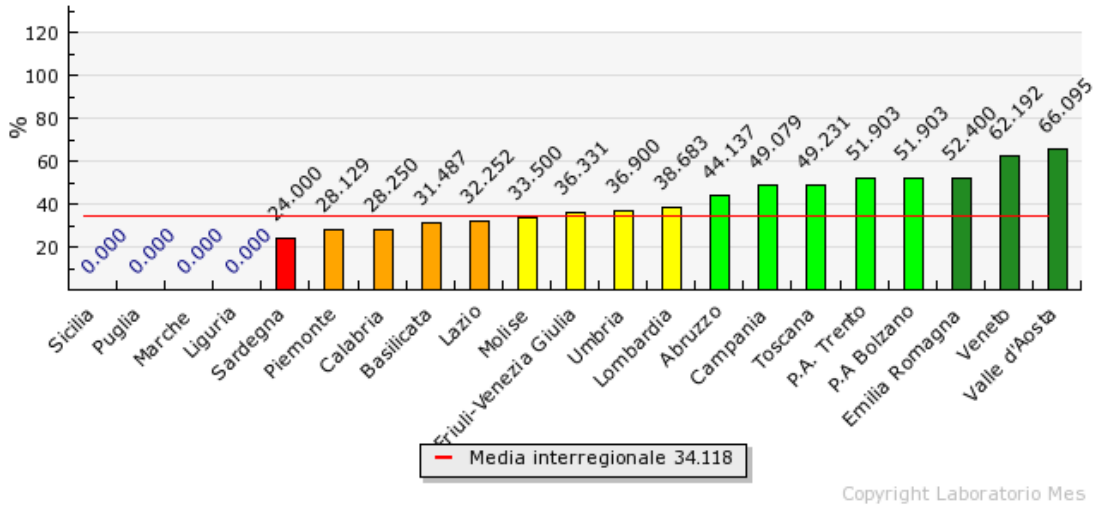

Copyright Laboratorio Mes

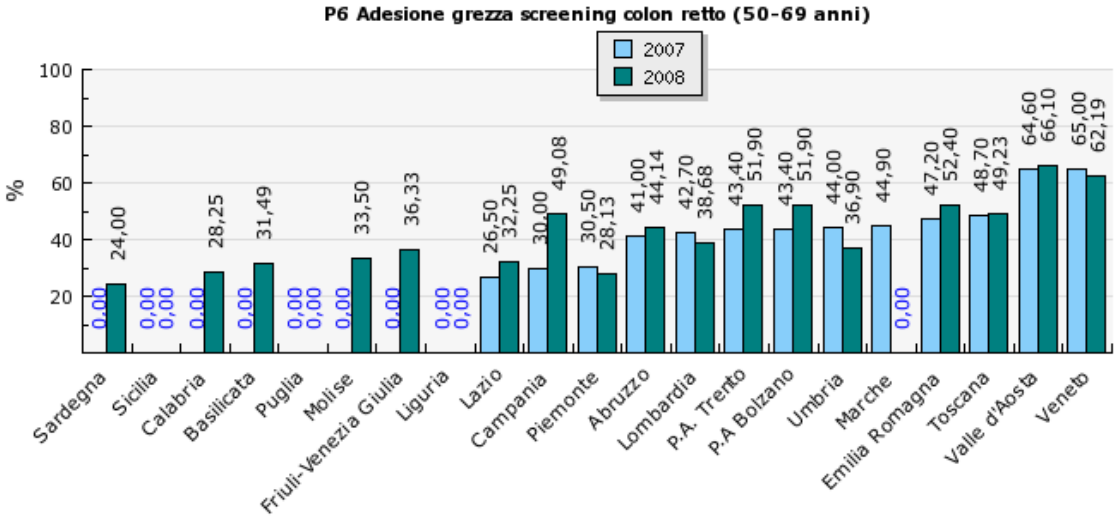

Indicatore P6 Adesione grezza screening colon retto (50-69 anni)

Regione	Valore	Valutazione
Piemonte	28.129 %	1.500
Valle d'Aosta	66.095 %	5.000
Lombardia	38.683 %	2.990
P.A Bolzano	51.903 %	3.990
P.A. Trento	51.903 %	3.990
Veneto	62.192 %	4.720
Friuli-Venezia Giulia	36.331 %	2.630
Liguria	0.000 %	0.000
Emilia Romagna	52.400 %	4.040
Toscana	49.231 %	3.800
Umbria	36.900 %	2.720
Marche	0.000 %	0.000
Lazio	32.252 %	1.990
Abruzzo	44.137 %	3.410
Molise	33.500 %	2.190
Campania	49.079 %	3.790
Puglia	0.000 %	0.000
Basilicata	31.487 %	1.910
Calabria	28.250 %	1.510
Sicilia	0.000 %	0.000
Sardegna	24.000 %	0.990