

Elenco Nazionale Direttori di Struttura Complessa - END

Manuale Utente

Versione 1.0
16/12/2013

Storia del documento

Versione	Data	Cambiamenti rispetto alla versione precedente
1.0	16/12/2013	Prima versione del documento

Indice

Introduzione	4
Glossario	4
Informazioni relative al prodotto e al suo utilizzo	5
Accesso al sistema.....	5
Classi di utenza previste.....	6
Aree funzionali.....	7
<i>Trasmissione Dati</i>	7
Visualizza Esiti Elaborazioni.....	8
<i>TRACCIATO ELENCO NAZIONALE DIRETTORI DI STRUTTURA COMPLESSA</i>	8
Nome processo: Ricerca Esiti Elaborazione	8
Videata	8
Descrizione dei campi della videata	9
Nome processo: Visualizzazione della lista degli esiti dell'elaborazione	9
Videata	9
Descrizione dei campi della videata	10
Nome processo: Visualizzazione delle righe scartate	12
Videata	12
Descrizione dei campi della videata	13
Nome processo: Visualizzazione dettaglio delle righe scartate	14
Videata	14
Descrizione dei campi della videata	14
Nome processo: Visualizzazione errori XSD non rispettato	15
Videata	16
Descrizione dei campi della videata	16

Introduzione

Il presente documento ha l'obiettivo di predisporre un manuale esaustivo sulle funzionalità dell'applicazione "Monitoraggio Elenco Nazionale dei Direttori" e sul loro impiego. Il presente documento si rivolge alle utenze di tipo "Regione".

Glossario

Nella tabella riportata di seguito sono elencati tutti gli acronimi e le definizioni adottate nel presente documento.

Termine		Definizione
1	ASL	Azienda Sanitaria Locale o equiparata
2	NSIS	Nuovo Sistema Informativo Sanitario
3	SSN	Servizio Sanitario Nazionale
4	URL	(Universal Resource Locator) Identifica un indirizzo Web
5	XML	eXtensible Markup Language
6	XSD	XML Schema Definition

Informazioni relative al prodotto e al suo utilizzo

Accesso al sistema

Per accedere alle sue funzionalità legate al profilo, l'utente deve accedere al sito raggiungibile all'indirizzo URL <https://nsis.sanita.it/accessportalnsis>:



Figura 1: Richiesta credenziali accesso

Dopo aver inserito l'username e la password comparirà l'Home-Page raffigurata di seguito per accedere alle applicazioni.

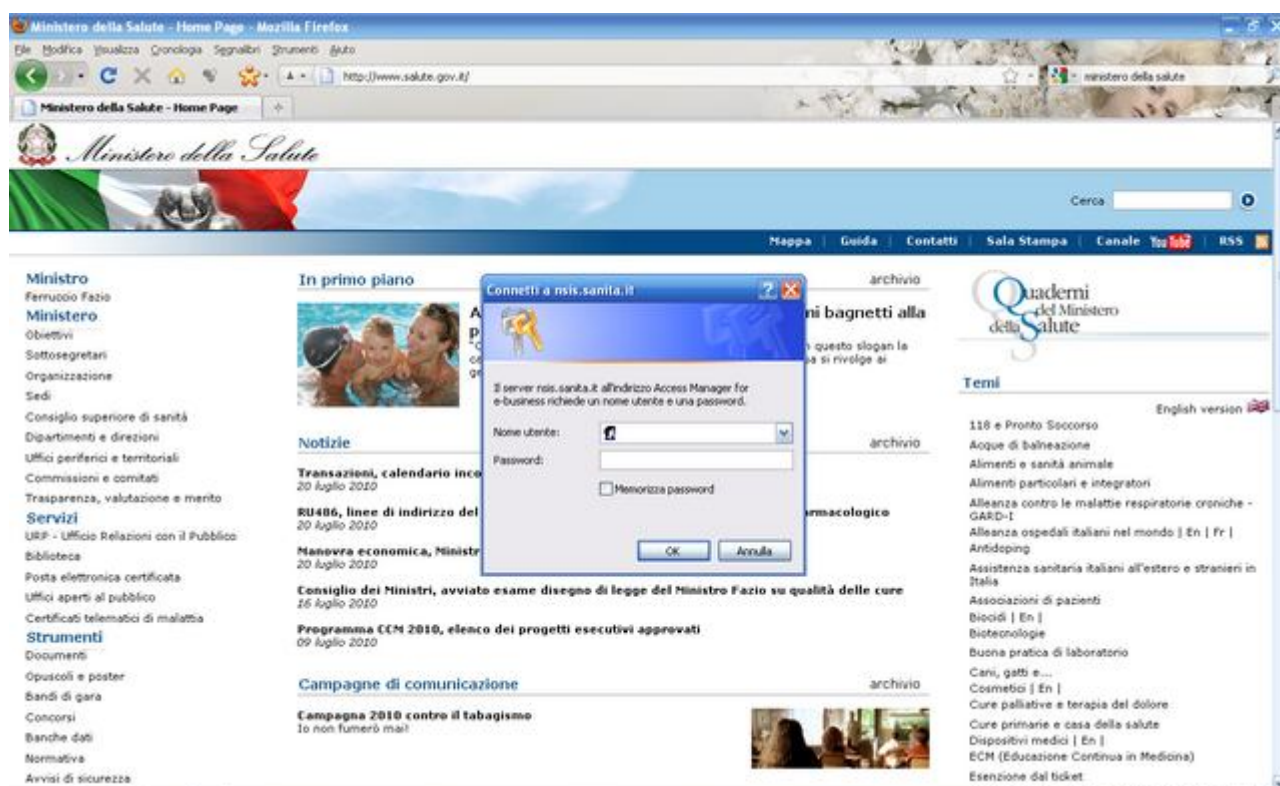

Figura 2: Access Portal NSIS

Selezionando la voce "Elenco Nazionale Direttori di struttura complessa" sarà possibile accedere all'applicazione "Monitoraggio Elenco Nazionale Direttori".

Classi di utenza previste

Profilo Utente	Funzionalità	Azione Abilitata	Soglia di abilitazione
Regione	Trasmissione dati - Visualizza Esiti Elaborazione	Ricerca e verifica degli esiti di elaborazione dei file inviati	

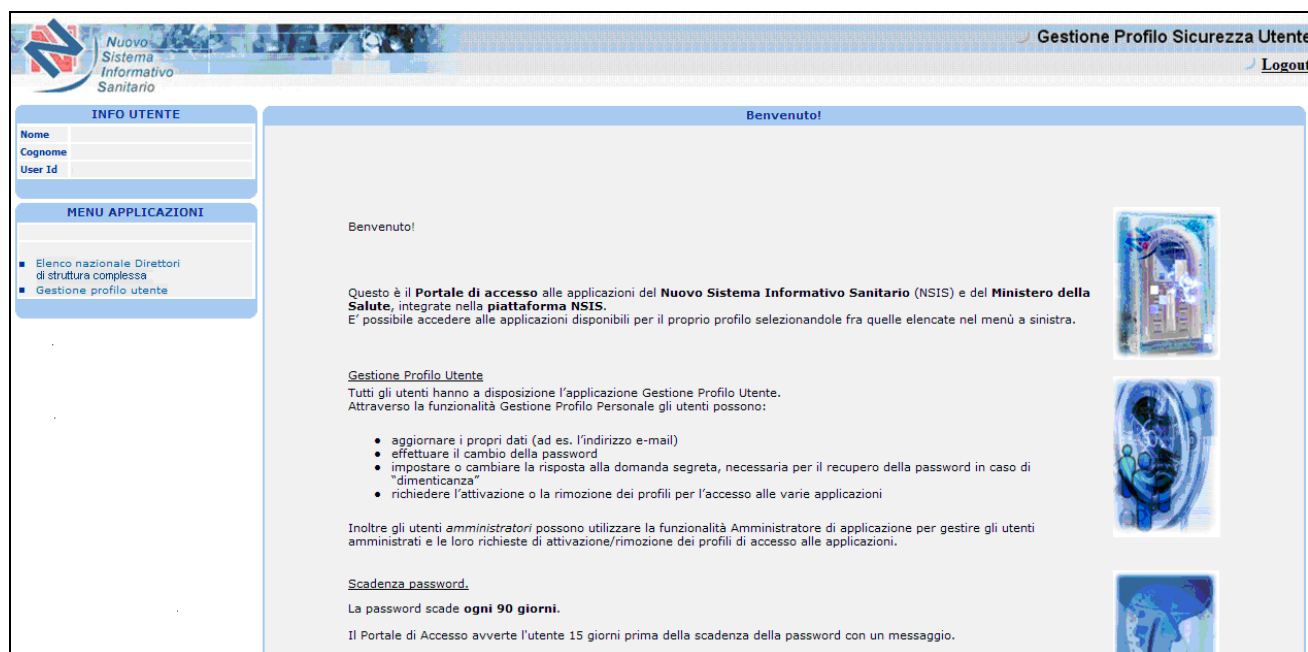
Aree funzionali

Trasmissione Dati

La voce consente l'accesso alle seguenti funzioni:

- Visualizza Esiti Elaborazioni

Visualizza Esiti Elaborazioni

La funzione di visualizzazione degli esiti (Area Trasmissione Dati) consente all'utente delle regioni di interrogare, attraverso l'inserimento di determinati parametri di ricerca, gli esiti riguardanti le elaborazioni dei file inviati al sistema.

TRACCIATO ELENCO NAZIONALE DIRETTORI DI STRUTTURA COMPLESSA

Di seguito sono descritte le funzionalità relative alla consultazione degli esiti per il Tracciato Elenco Nazionale Direttori

Nome processo: **Ricerca Esiti Elaborazione**

La funzione di ricerca degli esiti mette a disposizione dell'utente vari parametri di ricerca:

- Area;
- Stato Elaborazione;
- Data Invio (da - a);
- Id Upload.

Videata

Home > Elenco Nazionale Direttori

Utente: mi13142 Help

Ricerca Esiti Elaborazione

Regione : PIEMONTE

Categoria Flussi: ELENCO NAZIONALE DIRETTORI

Area: END - ELENCO NAZIONALE DIRETTORI

Stato Elaborazione:

Data Invio

da:

a:

Id Upload:

La compilazione dei campi contrassegnati da asterisco (*) è obbligatoria

END = TRACCIATO ELENCO NAZIONALE DIRETTORI

Figura 3: Pagina di ricerca per gli ID upload

Descrizione dei campi della videata

Campo	Funzione associata	Tipo di dato	Valori ammessi
Regione		Alfanumerico	Impostato automaticamente da sistema, in base alla regione di appartenenza dell'utente
Categoria Flussi		Alfanumerico	Impostato automaticamente da sistema per la categoria "Elenco Nazionale Direttori"
Area		Combo-Testo	- Flusso END - Elenco Nazionale Direttori
Stato Elaborazione		Combo-Testo	- Tutti - Non Elaborato - Elaborato (Tutti gli esiti) - XSD non rispettato - Scarti - OK
Data Invio (da - a)		Data	Formato Data: DD/MM/AAAA
Id Upload		Numerico	Numeri interi
Cerca	Ricerca gli upload in base ai criteri inseriti.	Pulsante	

Nome processo: **Visualizzazione della lista degli esiti dell'elaborazione**

La funzione di ricerca degli esiti (paragrafo 0) produce come risultato una lista degli ID Upload (Figura 4), con il dettaglio del nome del file xml, la data e l'ora di invio e il risultato dello scarto dell'elaborazione. E' altresì possibile visualizzare il dettaglio dell'errore per gli ID Upload il cui stato di elaborazione risulta essere "Scarti" (paragrafo 0) o "XSD non rispettato".

Nel caso in cui la ricerca non produce risultati, verrà visualizzata la schermata con il messaggio "Nessun elemento trovato" (Figura 5).

Videata

Area	ID Upload	Nome File	Data Invio	Stato Elaborazione
END	1608585	ANA_MAR_2011.TXT	16/05/2011 20:47:45	scarti
END	1608583	ANA_MAR_2011.TXT	16/05/2011 20:47:45	XSD non rispettato
END	1608580	ANA_MAR_2011.TXT	16/05/2011 20:47:45	OK

Figura 4: Risultati upload ricercati



Home > Elenco Nazionale Direttori

Utente: mi62340 ? Help

Ricerca Esiti Elaborazione

Regione : PIEMONTE
Categoria Flussi: Elenco Nazionale Direttori
Area: END - TRACCIATO ELENCO NAZIONALE DIRETTORI
Stato Elaborazione:

Data Invio

da: 
a: 

Id Upload:

La compilazione dei campi contrassegnati da asterisco (*) è obbligatoria

END = TRACCIATO ELENCO NAZIONALE DIRETTORI

Area	ID Upload	Nome File	Data Invio	Stato Elaborazione
END	1636074	END_inserimento_2_pie.xml	09/01/2014 13:22:50	OK
END	1636490	END_ins_4_sct_x_ass_prof_dt_mag_2050_scadenza.xml	09/01/2014 15:56:09	scarti
END	1639253	END_ins_4_sct_x_ass_prof_dt_mag_2050_scadenza.xml	14/01/2014 14:46:54	scarti
END	1639254	END_inserimento_3_KO_XSD.xml	14/01/2014 14:47:29	XSD non rispettato
END	1640876	END_ins_4_sct_x_ass_prof_dt_mag_2050_scadenza.xml	16/01/2014 12:07:56	scarti

Figura 5: Nessun risultato trovato

Descrizione dei campi della videata

Campo	Funzione associata	Tipo di dato	Valori ammessi
Area		Testo	Tipo di flusso
Id Upload		Numerico	Numeri interi
Nome File		Testo	Nome del file
Data Invio		Data	Formato Data: DD/MM/AAAA hh:mm:ss
Stato Elaborazione	Visualizzazione del dettaglio dell'ID Upload	Testo	-XSD non rispettato -Scarti Non associati alla funzione di dettaglio: -Ok -Non Elaborato
Cerca	Effettua una nuova ricerca in base ai criteri impostati	Pulsante	

Nome processo: **Visualizzazione delle righe scartate**

La funzione di visualizzazione della lista degli ID Upload (paragrafo 0) permette di visualizzare le righe errate contenute nel tracciato inviato con l'ID Upload visualizzato.

Per ottenere il dettaglio dell'errore cliccare sul link "Scarti" (vedi Figura 4).

E' possibile filtrare gli scarti ricevuti dal sistema selezionando una tipologia di errore e cliccando sul tasto "filtra". Il filtro può essere rimosso cliccando sul tasto "annulla filtro" (vedi Figura 6).

A seguito di un errore che causa lo scarto di tutto il file per lo stesso motivo, un avviso informerà l'utente.

Il messaggio che comparirà sarà il seguente: "ATTENZIONE: Tutti i record sono stati scartati per il medesimo errore. La motivazione dello scarto è disponibile consultando il dettaglio".

In questo caso comparirà una sola riga scartata, comprendente i soli campi chiave, indipendentemente dalle righe contenute nel file inviato.

Videata

Home > Ricerca Esiti Elaborazione
 Utente: mi62340 - Help
Elenco Righe Scartate

ID UPLOAD: **1636490**

Tipologie Errori Riscontrati

Codice Errore	Descrizione Errore	Numero Righe
<input type="radio"/> B46	Il mese ed anno di scadenza pubblicazione inviati sono inferiori alla data corrente	6
<input checked="" type="radio"/> D71	Il codice Disciplina non è ammesso	1
<input type="radio"/> D70	Il codice Professione non è ammesso	1
<input type="radio"/> D65	Il giorno indicato non e' valido	4
<input type="radio"/> D72	L'associazione Professione/disciplina non è ammessa	1
<input type="radio"/> D01	Il codice azienda non esiste per la regione inviata	1
<input type="radio"/> D73	La data fine incarico è minore/uguale alla data inizio incarico	1

Filtra Annulla filtro

Elenco delle righe con errori - filtrate per codice errore D71

Regione	Anno	Mese	Codice Fiscale	Cognome	Nome	Data Nascita	Azienda Sanitaria	Codice Professione	Codice Disciplina	Data Inizio Incarico	Data Fine Incarico	
010	2013	11	BNCMRA80A01H501A	Bianchii	Maria	01/01/1980	010204	1h	199	01/01/2061	01/01/2061	dettaglio

<< Precedente Pagina 1 di 1 Successiva >>

Indietro Download

Figura 6: Dettaglio righe scartate.

Descrizione dei campi della videata

Campo	Funzione associata	Tipo di dato	Valori ammessi
Id upload		Numerico	Numeri interi
Codice Errore	Visualizzazione del dettaglio dell'ID Upload in base al criterio di ricerca per codice errore impostato	Testo	Codici Errore previsti
Descrizione Errore		Testo	
Numero righe		Numerico	Numeri interi
Regione		Testo	Codice regione
Anno		Testo	Formato Data: AAAA
Mese		Testo	Formato Data: MM
Codice Fiscale		Testo	Codice Fiscale Direttore
Cognome		Testo	Cognome Direttore
Nome		Testo	Nome Direttore
Data di Nascita		Testo	Formato Data: GG/MM/AAAA
Azienda Sanitaria		Testo	Codice Azienda Sanitaria
Professione		Testo	Codice Professione
Disciplina		Testo	Codice Disciplina
Data Inizio Incarico		Testo	Formato Data: GG/MM/AAAA
Data Fine Incarico		Testo	Formato Data: GG/MM/AAAA
Dettaglio	Link che permette l'accesso al dettaglio dello scarto selezionato	Link	
Filtra	Effettua la ricerca delle righe scartate in base ai codici di errore selezionati dall'utente	Pulsante	
Annulla Filtro	Annulla la selezione dei codici di errore effettuata dall'utente, riportando l'intero elenco	Pulsante	
Indietro	Torna alla pagina precedente	Pulsante	
Download	Permette di eseguire il download delle informazioni relative agli scarti in file formato testo.	Pulsante	

Nome processo: **Visualizzazione dettaglio delle righe scartate.**

La pagina visualizza il singolo dettaglio degli errori presenti su ogni campo ed il relativo valore dello stesso.

Videata

Home > Ricerca Esiti Elaborazione > Elenco Righe Scartate

Utente: mi62340 - [? Help](#)

Dettaglio Riga Scartata

ID UPLOAD: **1636490**

Dettaglio del record con errori		
Campo	Valore	Errore
Regione	010	-
Anno	2013	• B46 - Il mese ed anno di scadenza pubblicazione inviati sono inferiori alla data corrente
Mese	11	-
Codice Fiscale	BNCMRA80A01H501A	-
Cognome	Bianchii	-
Nome	Maria	-
Data Nascita	01/01/1980	-
Azienda Sanitaria	010204	-
Codice Professione	1h	• D70 - Il codice Professione non è ammesso
Codice Disciplina	199	• D71 - Il codice Disciplina non è ammesso
Data Inizio Incarico	01/01/2061	• D65 - Il giorno indicato non e' valido • D73 - La data fine incarico è minore/uguale alla data inizio incarico
Data Fine Incarico	01/01/2061	• D65 - Il giorno indicato non e' valido • D73 - La data fine incarico è minore/uguale alla data inizio incarico

[Indietro](#)

Figura 7: Pagina di dettaglio righe scartate.

Descrizione dei campi della videata

Campo	Funzione associata	Tipo di dato	Valori ammessi
Id upload		Numerico	Numeri interi
Regione		Testo	Codice regione
Anno		Testo	Formato Data: AAAA
Mese		Testo	Formato Data: MM
Codice Fiscale		Testo	Codice Fiscale Direttore
Cognome		Testo	Cognome Direttore
Nome		Testo	Nome Direttore
Data di Nascita		Testo	Formato Data: GG/MM/AAAA
Azienda Sanitaria		Testo	Codice Azienda Sanitaria
Codice Professione		Testo	Codice Professione

Campo	Funzione associata	Tipo di dato	Valori ammessi
Codice Disciplina		Numerico	Codice Disciplina
Data Inizio Incarico		Numerico	Formato Data: GG/MM/AAAA
Data Fine Incarico		Numerico	Formato Data: GG/MM/AAAA
Quantità		Numerico	Numeri interi
Codice Errore		Testo	Codici Errore previsti
Descrizione Errore		Testo	
Indietro	Torna alla pagina precedente	Pulsante	

Nome processo: **Visualizzazione errori XSD non rispettato**

La funzione di visualizzazione della lista degli ID Upload (paragrafo 0), permette di visualizzare le righe errate contenute nel tracciato inviato con l'ID Upload visualizzato.

Nel caso di visualizzazione dello stato dell'elaborazione "XSD Non rispettato" è possibile cliccare sul link corrispondente per effettuare il download del file di testo contenente il dettaglio dell'errore (compreso in formato .zip).

Videata

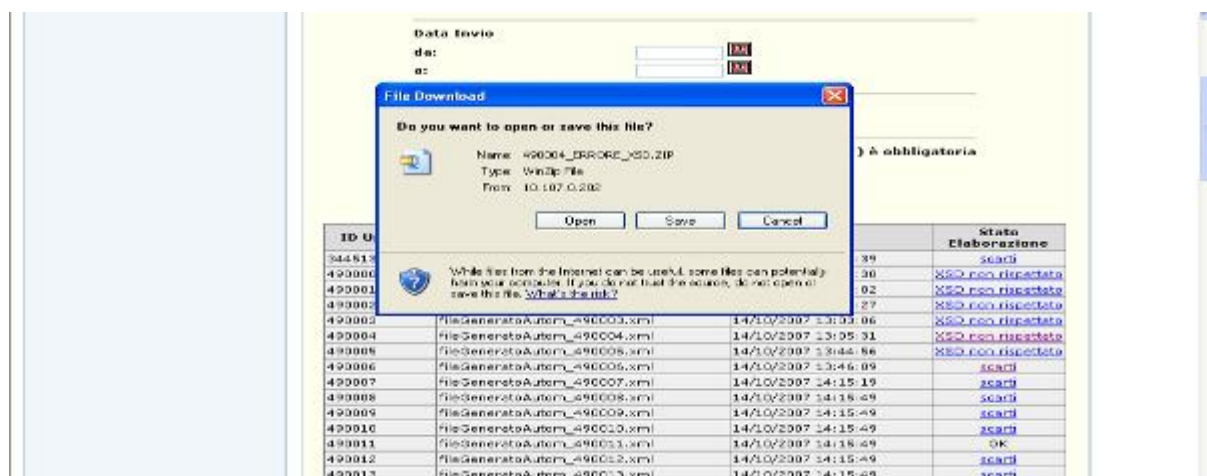

Figura 8: Download Errorre XSD in formato .zip

Descrizione dei campi della videata

Nome Campo	Descrizione
Open	Apri il file .zip
Save	Salva il file sul disco
Cancel	Annulla il Download