ALLEGATO "A" AL CAPITOLATO SPECIALE D'ONERI

PLANIMETRIA DEL PIANO TERRA DELLA SEDE DEL MINISTERO DELLA SALUTE UBICATA IN ZONA EUR CASTELLACCIO

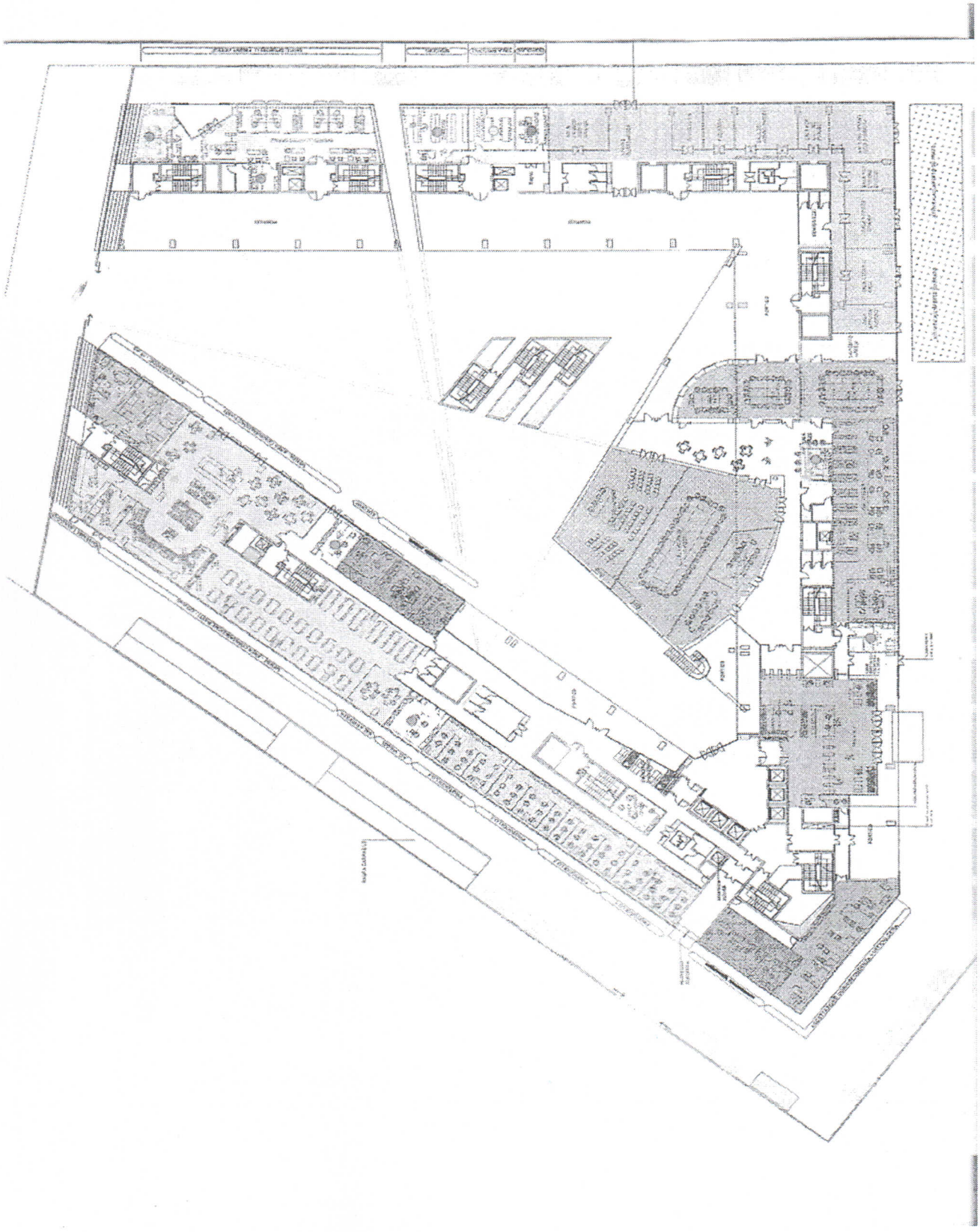

PLANIMETRIA DI UN PIANO TIPO (PIANO IV) DELLA SEDE DEL MINISTERO DELLA SALUTE UBICATA IN ZONA EUR CASTELLACCIO

ALLEGATO "B" AL CAPITOLATO SPECIALE D'ONERI
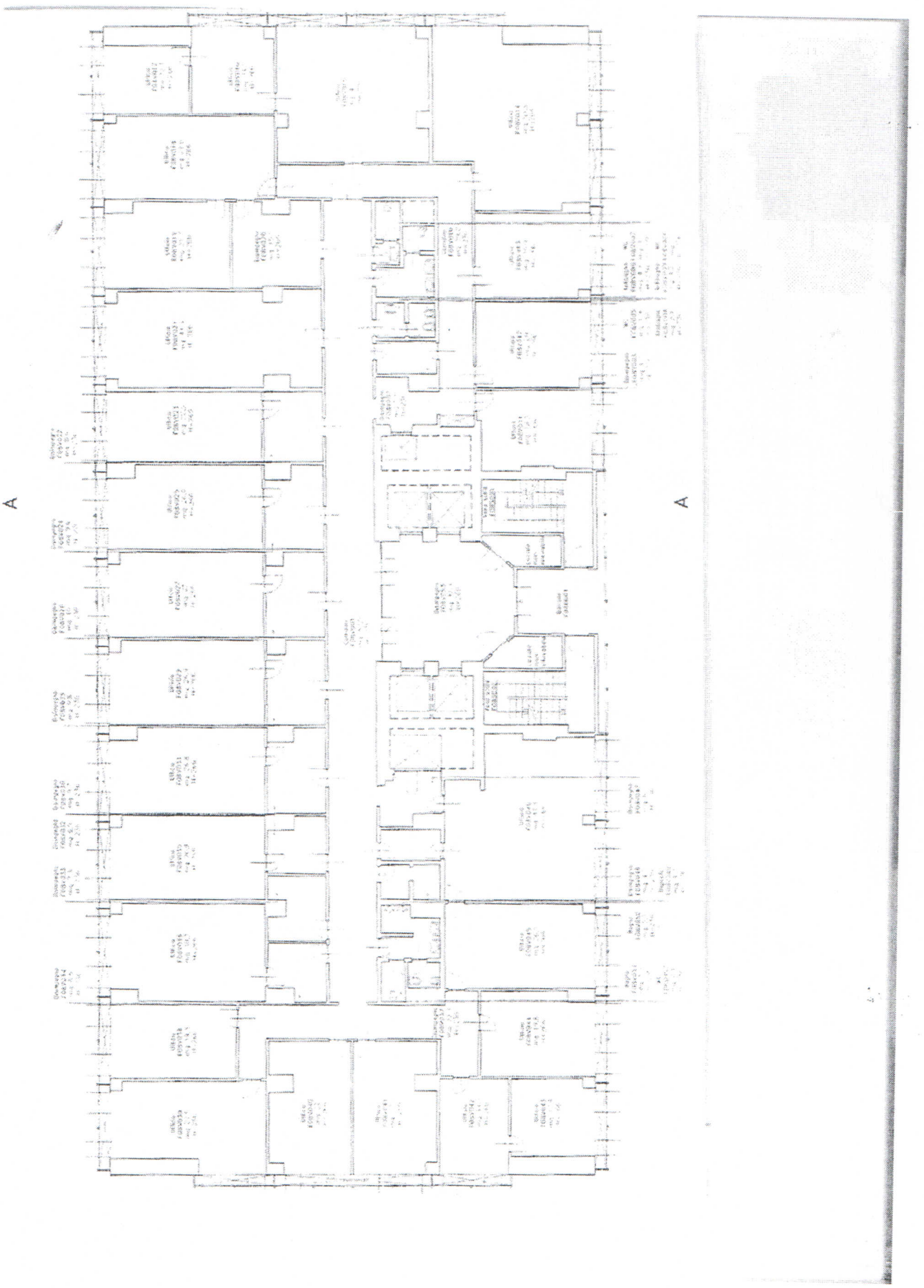
PLANIMETRIA DI UN PIANO TIPO (PIANO VIII) DELLA SEDE DEL MINISTERO DELLA SALUTE UBICATA IN PIAZZA G. MARCONI N. 25