

RICHIAMO

Data: 04/10/2019

Marchio del prodotto: Fiorucci

Denominazione di vendita: Salametto

Nome o ragione sociale dell'OSA a nome del quale il prodotto è commercializzato: Cesare Fiorucci spa

Lotto di produzione: *Vedi riquadro sotto

Marchio di identificazione dello stabilimento/del produttore: CE IT 272 L

Nome del produttore: Cesare Fiorucci spa

Sede dello stabilimento: Santa Palomba

Data di scadenza o termine minimo di conservazione: *Vedi sotto

Descrizione peso/volume unità di vendita: Salame da 150g

Motivo del richiamo:

Presenza di LATTE non presente in etichetta

Avvertenze:

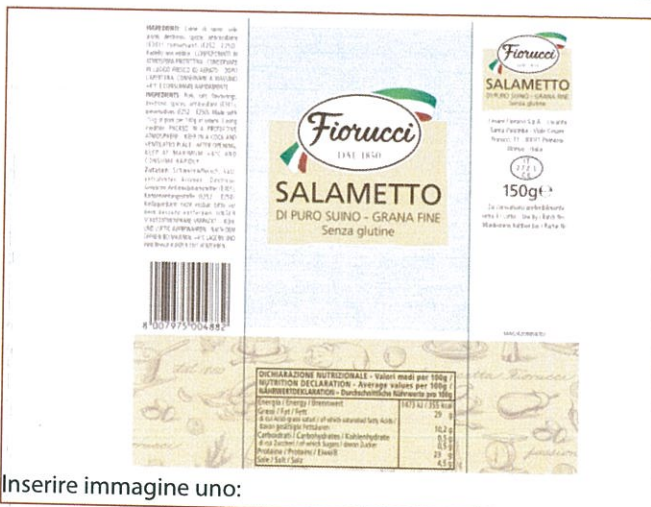

Inserire immagine uno:

* Lotto	* TMC
9050196000	13/10/2019
9050214000	31/10/2019
9050224000	10/11/2019
9050233000	19/11/2019
9050240000	26/11/2019
9050246001	02/12/2019
9050261000	17/12/2019

Inserire immagine due: